UNIDADES DE CONSERVAÇÃO
FEDERAIS DO BRASIL

- Localização no Brasil -

Parque Nacional do Jaú

MMA - MINISTÉRIO DO MEIO AMBIENTE

IBAMA - Instituto Brasileiro do Meio Ambiente
e dos Recursos Naturais Renováveis

Diretoria de Ecossistemas

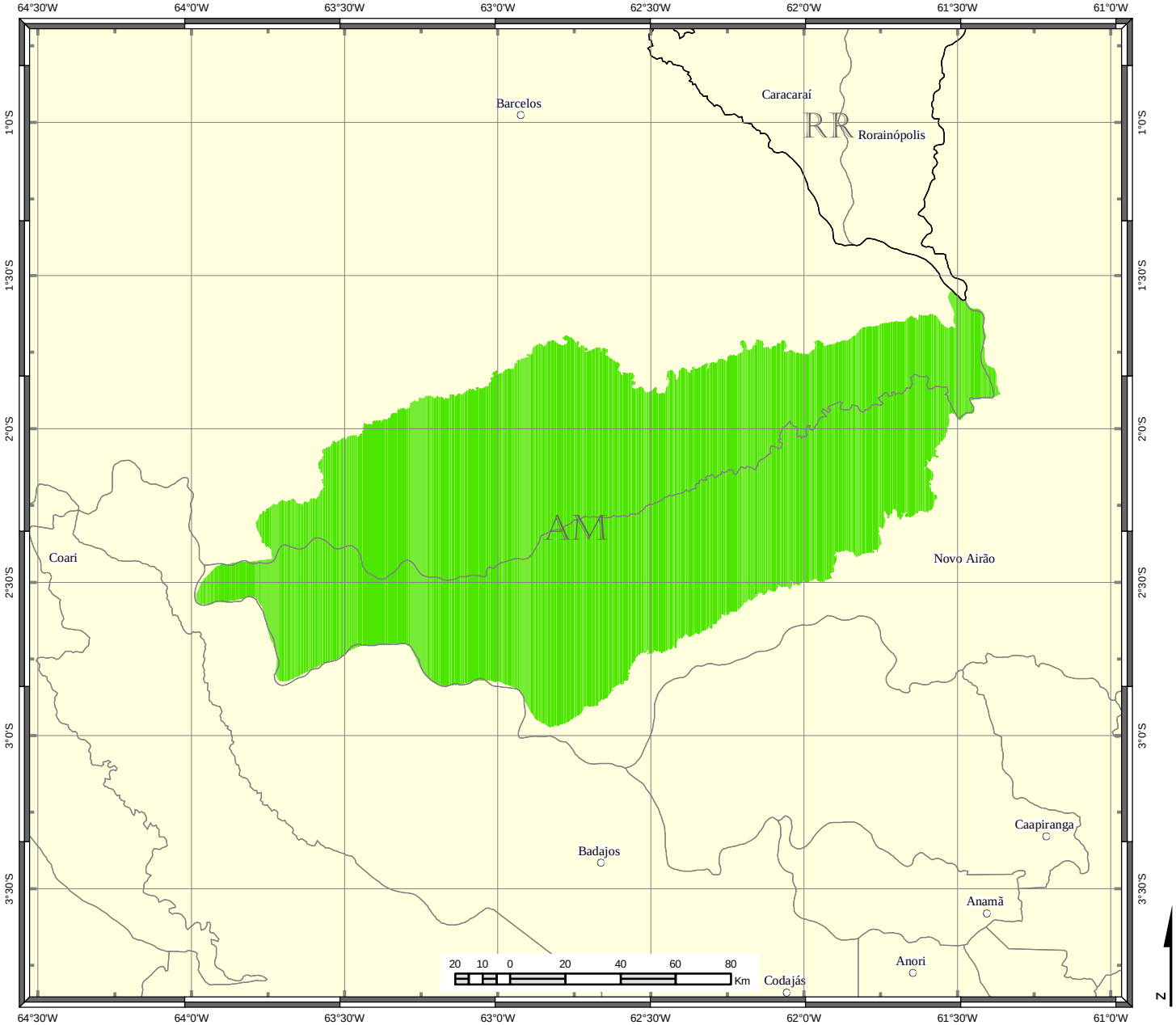

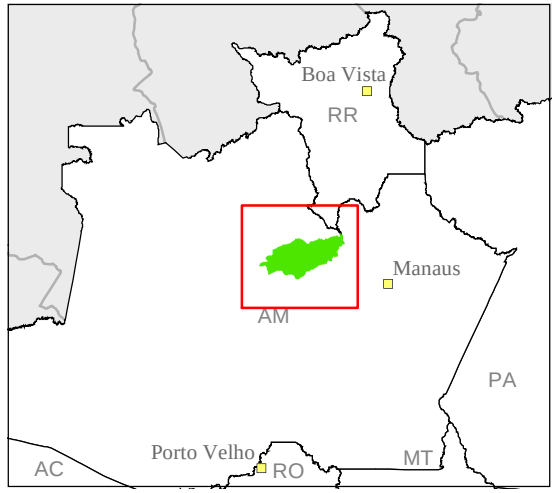

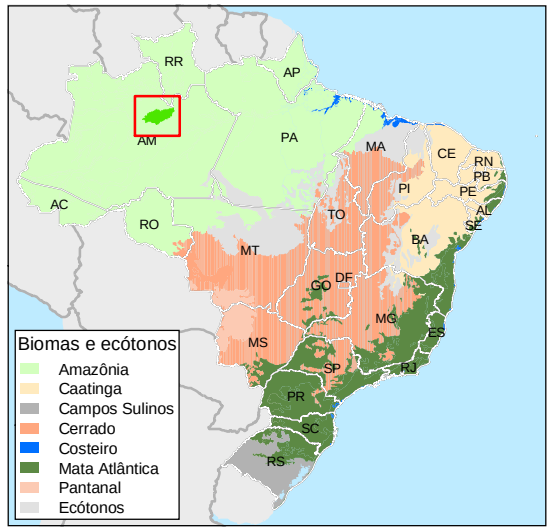

Capital
Cidade
Vila
Estado
Município
Zona Costeira
Faixa de Fronteira
Amazônia Legal