

IBAMA Instituto Brasileiro do Meio Ambiente e dos Recursos Naturais Renováveis
Diretoria de Licenciamento
CENEF / CGTEF

COMPLEXOS EÓLICOS OFFSHORE

PROJETOS COM PROCESSOS DE LICENCIAMENTO AMBIENTAL ABERTOS NO IBAMA

Atualização: 02 de agosto de 2022

Mais informações em https://bit.ly/CEO_IBAMA
Download dos dados vetoriais: https://bit.ly/CEO_kmz
Contato: cenef.sede@ibama.gov.br

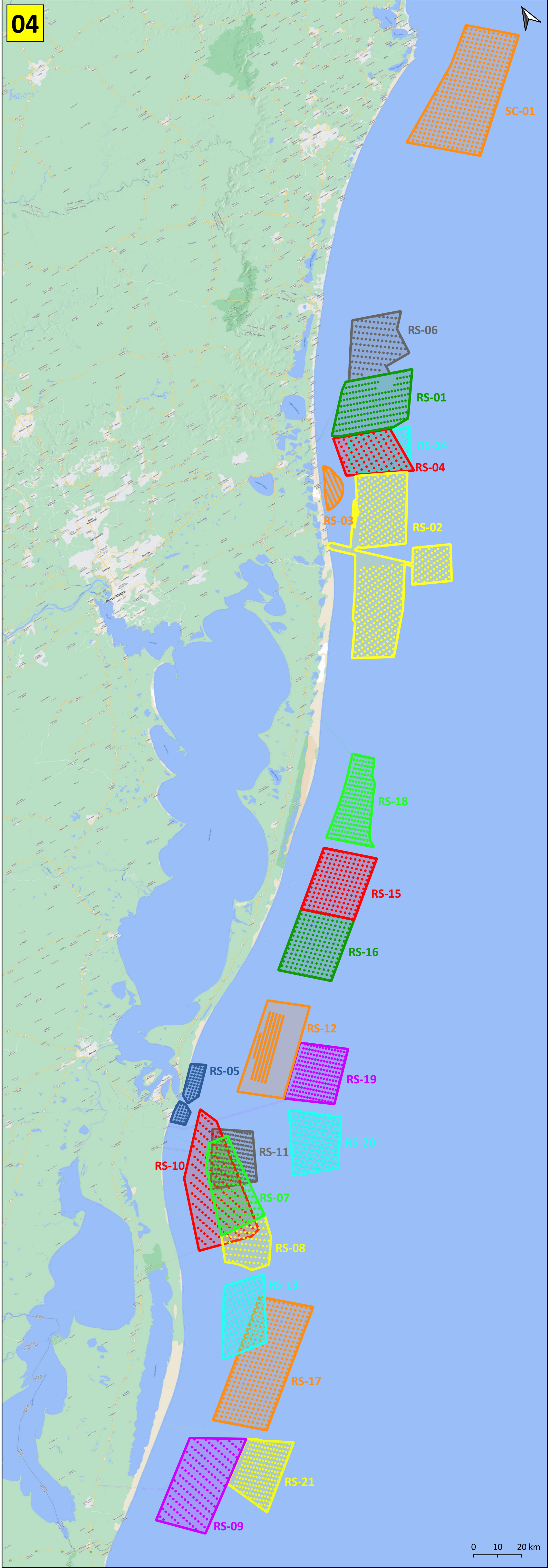
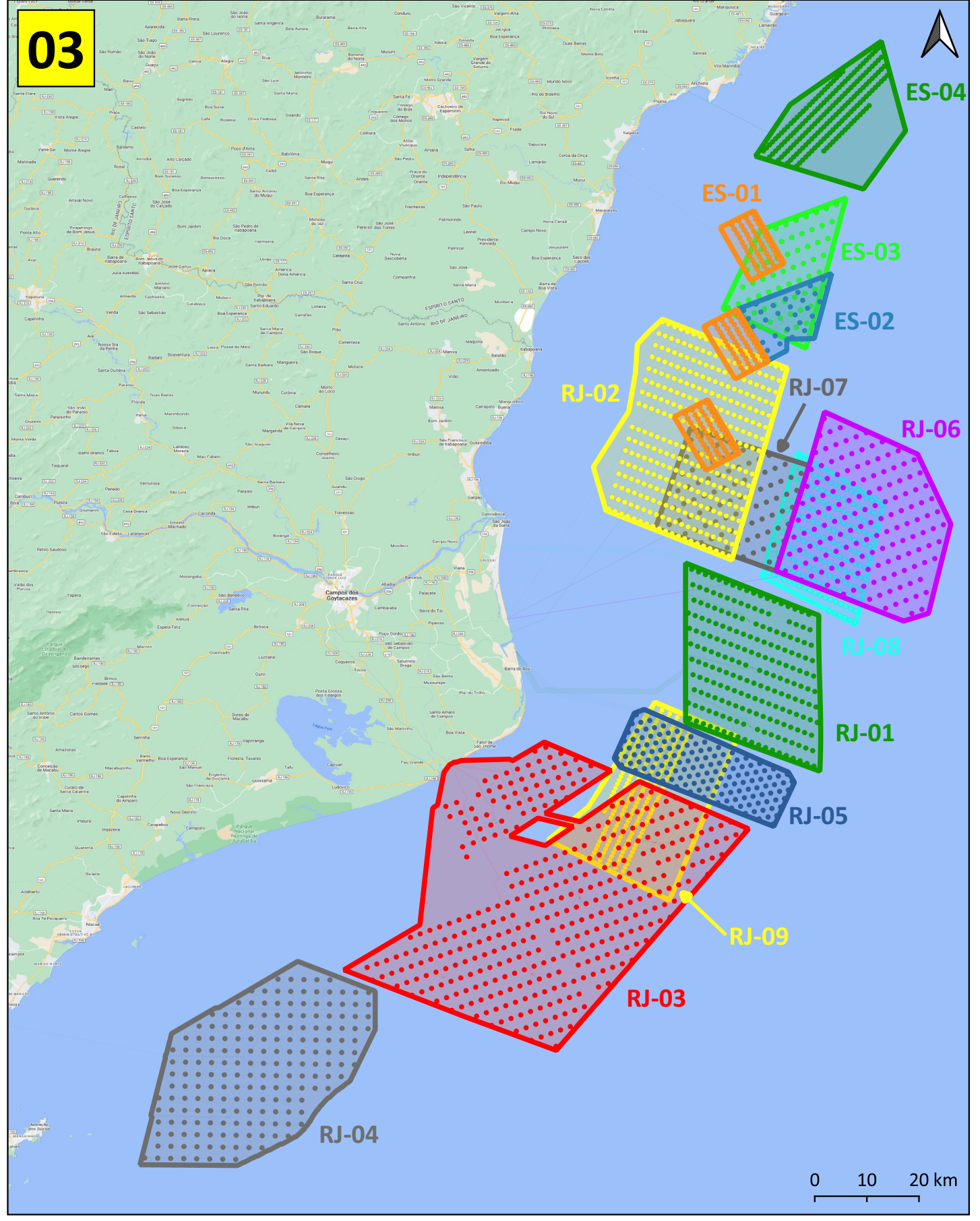
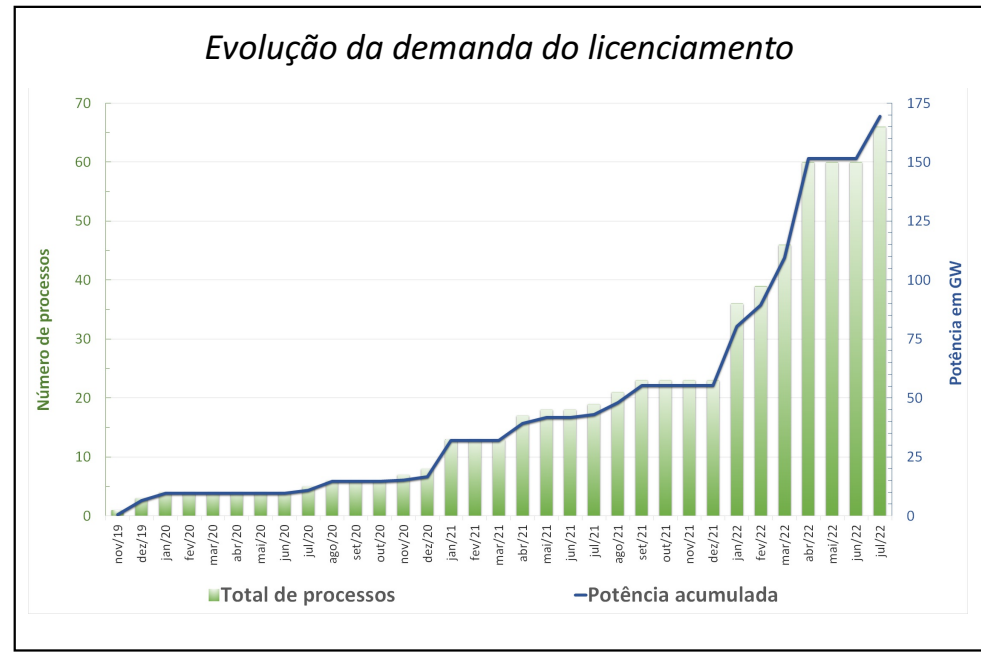

#	Código	Empreendimento	Empreendedor	Processo	Sobreposição	Data FCA	Aerogerador	Pot. unitária (MW)	Quantidade	Pot. total (MW)	
01	CE-01	Caucaia - BI Energia	BI Energia Ltda	02001.003915/2016-68		10/08/2016	Haliade-X	12	48	576	
02	CE-03	Jangada	Neoenergia Renováveis	02001.035371/2019-46		27/01/2020	WTG-15.0-246	15	200	3.000	
03	CE-04	Camocim	Camocim Eirelli	02001.015445/2020-61		06/07/2020	Haliade-X	12	100	1.200	
04	CE-05	Dragão do Mar	Qair Marine Brasil	02001.015184/2021-61		22/07/2021	MHI Vestas 174	9,5	128	1.216	
05	CE-06	Alpha	Alpha Wind Morro Branco Projeto	02001.018580/2021-40		01/09/2021	V236-15.0 MW	15	400	6.000	
06	CE-07	Costa Nordeste Offshore	Geradora Eólica Brigadeiro I	02001.001545/2022-72	*	21/01/2022	V236-15.0 MW	15	256	3.840	
07	CE-08	Asa Branca I	Eólica Brasil	02001.001606/2022-00		23/01/2022	VESTAS V236	15	72	1.080	
08	CE-09	Sopros do Ceará	Totalenergys Petroleo & Gas Brasil	02001.004068/2022-05		17/02/2022	V236-15.0 MW	15	200	3.000	
09	CE-10	Projeto Pecém	Shell Brasil Petróleo	02001.006219/2022-51	*	16/03/2022	SG-14-222-DD	14	215	3.010	
10	CE-11	H2GPCEA	H2 Green Power Ltda	02001.007283/2022-50	*	28/03/2022	SG-14-236-DD	15	200	3.000	
11	CE-12	Projeto Colibri	Equinor Brasil Energia	02001.008207/2022-61		05/04/2022	Turbog.15 MW	15	134	2.010	
12	CE-13	Projeto Ibitucatu	Equinor Brasil Energia	02001.008209/2022-51		05/04/2022	Turbog.15 MW	15	134	2.010	
13	CE-14	Asa Branca II	Eólica Brasil	02001.009548/2022-54	*	21/04/2022	VESTAS V236	15	72	1.080	
14	CE-15	Ventos dos Bandeirantes	Kaanda R. M. Cunha	02001.009558/2022-90		22/04/2022	Haliade-X	12	229	2.748	
15	CE-16	Asa Branca III	Eólica Brasil	02001.009562/2022-58	*	22/04/2022	VESTAS V236	15	288	4.320	
16	CE-17	Asa Branca IV	Eólica Brasil	02001.009563/2022-01	*	23/04/2022	VESTAS V236	15	288	4.320	
17	CE-18	Araras Geração Eólica Offshore	Shizen Energia do Brasil	02001.020087/2022-71		29/07/2022	V236-15.0 MW	15	200	3.000	
18	CE-19	Tatujuba Geração Eólica Offshore	Shizen Energia do Brasil	02001.020093/2022-28		29/07/2022	V236-15.0 MW	15	200	3.000	
19	ES-01	Votu Winds	Votu Winds	02001.029651/2020-59	*	28/12/2020	SG-10-193-DD	10	144	1.440	
20	ES-02	Vitória Offshore	Geradora Eólica Brigadeiro II	02001.001043/2022-41		14/01/2022	V236-15.0 MW	15	33	495	
21	ES-03	Quesnelia	Bluefloat Energy do Brasil	02001.001549/2022-51	*	21/01/2022	WEC 265 20MW	20	62	1.240	
22	ES-04	Projeto Ubu	Shell Brasil Petróleo	02001.006228/2022-42		16/03/2022	SG-14-222-DD	14	180	2.520	
23	MA-01	Ventos do Delta	Kaanda R. M. Cunha	02001.009556/2022-09		22/04/2022	Haliade-X	12	220	2.640	
24	PI-01	Vento Tupi	Ventos do Atlântico	02001.000178/2021-17		05/01/2021	NGT236	13,5	74	999	
25	PI-02	Palmas do Mar	Bosford Participações	02001.007423/2021-17		13/04/2021	V236-15.0 MW	15	93	1.395	
26	PI-03	Projeto Piauí	Shell Brasil Petróleo	02001.006221/2022-21	*	16/03/2022	SG-14-222-DD	14	180	2.520	
27	PI-04	Projeto Mangará	Equinor Brasil Energia	02001.008210/2022-85		05/04/2022	Turbog.15 MW	15	134	2.010	
28	RJ-01	Maravilha	Neoenergia Renováveis	02001.035364/2019-44	*	04/04/2022	V236-15.0 MW	15	200	3.000	
29	RJ-02	Aracatu	Equinor Brasil Energia	02001.019115/2020-45		20/08/2020	Não definido	12	320	3.840	
30	RJ-03	Ventos do Atlântico	Ventos do Atlântico	02001.000230/2021-27		06/01/2021	NGT236	13,5	371	5.008	
31	RJ-04	Ventos Fluminenses	Bosford Participações	02001.007463/2021-51		13/04/2021	V236-15.0 MW	15	188	2.820	
32	RJ-05	Ventos do Açu	Prumo Logística	02001.016348/2021-77		06/08/2021	IEA Wind 15-MW	15	144	2.160	
33	RJ-06	Quaresmeira	Bluefloat Energy do Brasil	02001.001542/2022-39		21/01/2022	WEC 265 20MW	20	148	2.960	
34	RJ-07	Bromélia	Bluefloat Energy do Brasil	02001.002115/2022-78	*	28/01/2022	WEC 265 20MW	20	85	1.700	
35	RJ-08	Sopros do Rio de Janeiro	Totalenergys Petroleo&Gas Brasil	02001.004044/2022-48	*	17/02/2022	V236-15.0 MW	15	200	3.000	
36	RJ-09	Projeto Açu	Shell Brasil Petróleo	02001.006223/2022-10	*	16/03/2022	SG-14-222-DD	14	215	3.010	
37	RN-01	Pedra Grande	Pedra Grande	02001.027228/2020-14		30/11/2020	Haliade-X	12	52	624	
38	RN-02	Maral	Ventos do Atlântico	02001.000036/2021-41		04/01/2021	NGT236	13,5	149	2.011	
39	RN-03	Alísios Potiguares	Bosford Participações	02001.007450/2021-81	*	13/04/2021	V236-15.0 MW	15	123	1.845	
40	RN-04	Ventos Potiguar	Internacional Energias	02001.008883/2021-54	*	03/05/2021	Haliade-X	12	207	2.484	
41	RN-05	Beta	Beta Wind Energias	02001.018349/2021-56		30/08/2021	V236-15.0 MW	15	200	3.000	
42	RN-06	Água Marinha	Bluefloat Energy do Brasil	02001.001543/2022-83		21/01/2022	WEC 265 20MW	20	85	1.700	
43	RN-07	Cattleya	Bluefloat Energy do Brasil	02001.001548/2022-14	*	21/01/2022	WEC 265 20MW	20	59	1.180	
44	RN-08	Projeto Galinhos	Shell Brasil Petróleo	02001.006459/2022-56	*	17/03/2022	SG-14-222-DD	14	215	3.010	
45	RS-01	Águas Claras	Neoenergia Renováveis	02001.035351/2019-75		10/12/2019	WTG-15.0-246	15	200	3.000	
46	RS-02	Ventos do Sul	Ventos do Atlântico	02001.000176/2021-10		05/01/2021	NGT236	13,5	482	6.507	
47	RS-03	Tramandai Offshore	Ventos do Atlântico	02001.000177/2021-64		05/01/2021	NGT236	13,5	52	702	
48	RS-04	Ventos Litorâneos	Bosford Participações	02001.007465/2021-40		13/04/2021	V236-15.0 MW	15	83	1.245	
49	RS-05	Bravo Vento	SPE Bravo Vento	02001.018521/2021-71		01/09/2021	V236-15.0 MW	15	77	1.155	
50	RS-06	Guarita Offshore	Geradora Eólica Brigadeiro III	02001.001399/2022-85		19/01/2022	V236-15.0 MW	15	112	1.680	
51	RS-07	Cassino Offshore	Geradora Eólica Brigadeiro IV	02001.001427/2022-64		20/01/2022	V236-15.0 MW	15	128	1.920	
52	RS-08	Rio Grande Offshore	Geradora Eólica Brigadeiro V	02001.001470/2022-20		20/01/2022	V236-15.0 MW	15	80	1.200	
53	RS-09	Amazonita	Bluefloat Energy do Brasil	02001.001540/2022-40		21/01/2022	WEC 265 20MW	20	150	3.000	
54	RS-10	Turmalina	Bluefloat Energy do Brasil	02001.001541/2022-94	*	21/01/2022	WEC 265 20MW	20	159	3.180	
55	RS-11	Sopros do Rio Grande do Sul	Totalenergys Petroleo & Gas Brasil	02001.004065/2022-63	*	17/02/2022	V236-15.0 MW	15	200	3.000	
56	RS-12	Projeto White Shark	Shell Brasil Petróleo	02001.006451/2022-90		17/03/2022	SG-14-222-DD	14	215	3.010	
57	RS-13	Projeto Atobá	Equinor Brasil Energia	02001.008206/2022-17		05/04/2022	Turbog.15 MW	15	166	2.490	
58	RS-14	Projeto Ibituassu	Equinor Brasil Energia	02001.008208/2022-14	*	05/04/2022	Turbog.15 MW	15	134	2.010	
59	RS-15	Península Wind Offshore	SPE Bravo Vento	02001.008966/2022-24		14/04/2022	V236-15.0 MW	15	180	2.700	
60	RS-16	Tecnoluft Wind Offshore	SPE Bravo Vento	02001.008975/2022-15		14/04/2022	V236-15.0 MW	15	180	2.700	
61	RS-17	Marine Vórtice WDS	SPE Bravo Vento	02001.008977/2022-12	*	14/04/2022	V236-15.0 MW	15	348	5.220	
62	RS-18	Farol de Mostardas Geração Eólica Offshore	Shizen Energia do Brasil	02001.020108/2022-58		29/07/2022	V236-15.0 MW	15	200	3.000	
63	RS-19	Querência Geração Eólica Offshore	Shizen Energia do Brasil	02001.020112/2022-16		29/07/2022	V236-15.0 MW	15	200	3.000	
64	RS-20	Taim Geração Eólica Offshore	Shizen Energia do Brasil	02001.020116/2022-02		29/07/2022	V236-15.0 MW	15	200	3.000	
65	RS-21	Barra do Chúl Geração Eólica Offshore	Shizen Energia do Brasil	02001.020211/2022-15		29/07/2022	V236-15.0 MW	15	200	3.000	
66	SC-01	Farol Wind Power	SPE Bravo Vento	02001.009129/2022-12		18/04/2022	V236-15.0 MW	15	380	5.700	
									TOTAIS	11.571	169.441

* Poligonal (conforme definida na Ficha de Caracterização da Atividade - FCA) parcial ou totalmente sobreposta à poligonal de empreendimento com FCA mais antiga.