

Anexo

“Mapas e Fotografias dos Pontos Vistoriados pela Equipe Doce”

integra o relatório da vistoria realizada em junho/2016

**Elaborado em 07/07/2016 pelo Núcleo de Geoprocessamento e
Monitoramento Ambiental da Superintendência do IBAMA no Estado
de São Paulo - NUGEO-SP**



Ministério do Meio Ambiente
Instituto Brasileiro do Meio Ambiente
e dos Recursos Naturais e Renováveis
Superintendência no Estado de São Paulo

Mapa 01D-A - Operação Áugias - Vitoria de Campo - 08/06/2016 - Imagem T0

43°20'6"W

43°19'57"W

43°19'48"W

43°19'39"W

43°19'30"W

20°14'42"S

20°14'51"S

20°14'42"S

20°14'51"S



Escala 1:5000

0 50 100 150 m

Datum SIRGAS 2000

43°20'6"W

43°19'57"W

43°19'48"W

43°19'39"W

43°19'30"W

Imagem de Fundo: Spot 7 de 14/06/2015
Composição Colorida R1G2B3

Mapa elaborado pelo Núcleo de Geoprocessamento
e Monitoramento Ambiental da Superintendência do
IBAMA no Estado de São Paulo - NUGEO/SP

Legenda

- Pontos a Verificar - Acesso Fácil
- Pontos a Verificar - Acesso Difícil
- Fotos Tiradas em Campo

Mapa 01D-B - Operação Áugias - Vitoria de Campo - 08/06/2016 - Imagem T1

43°20'6"W 43°19'57"W 43°19'48"W 43°19'39"W 43°19'30"W

20°14'42"S

20°14'51"S

20°14'42"S

20°14'51"S



Escala 1:5000
0 50 100 150 m
Datum SIRGAS 2000

Imagem de Fundo: Spot 6 de 06/11/2015
Composição Colorida R1G2B3

Mapa elaborado pelo Núcleo de Geoprocessamento
e Monitoramento Ambiental da Superintendência do
IBAMA no Estado de São Paulo - NUGEO/SP

Legenda

- ★ Pontos a Verificar - Acesso Fácil
- ☆ Pontos a Verificar - Acesso Difícil
- ★ Fotos Tiradas em Campo



Ministério do Meio Ambiente
Instituto Brasileiro do Meio Ambiente
e dos Recursos Naturais e Renováveis
Superintendência no Estado de São Paulo

Mapa 01D-C - Operação Áugias - Vitoria de Campo - 08/06/2016 - Imagem T2

43°20'6"W

43°19'57"W

43°19'48"W

43°19'39"W

43°19'30"W

20°14'42"S

20°14'51"S

20°14'42"S

20°14'51"S



Escala 1:5000

0 50 100 150 m

Datum SIRGAS 2000

43°20'6"W

43°19'57"W

43°19'48"W

43°19'39"W

43°19'30"W

Imagem de Fundo: WorldView-3 de 17/02/2016
Composição Colorida R1G2B3

Mapa elaborado pelo Núcleo de Geoprocessamento
e Monitoramento Ambiental da Superintendência do
IBAMA no Estado de São Paulo - NUGEO/SP

Legenda

- Pontos a Verificar - Acesso Fácil
- Pontos a Verificar - Acesso Difícil
- Fotos Tiradas em Campo



Foto D001



Foto D002



Foto D003



Foto D004

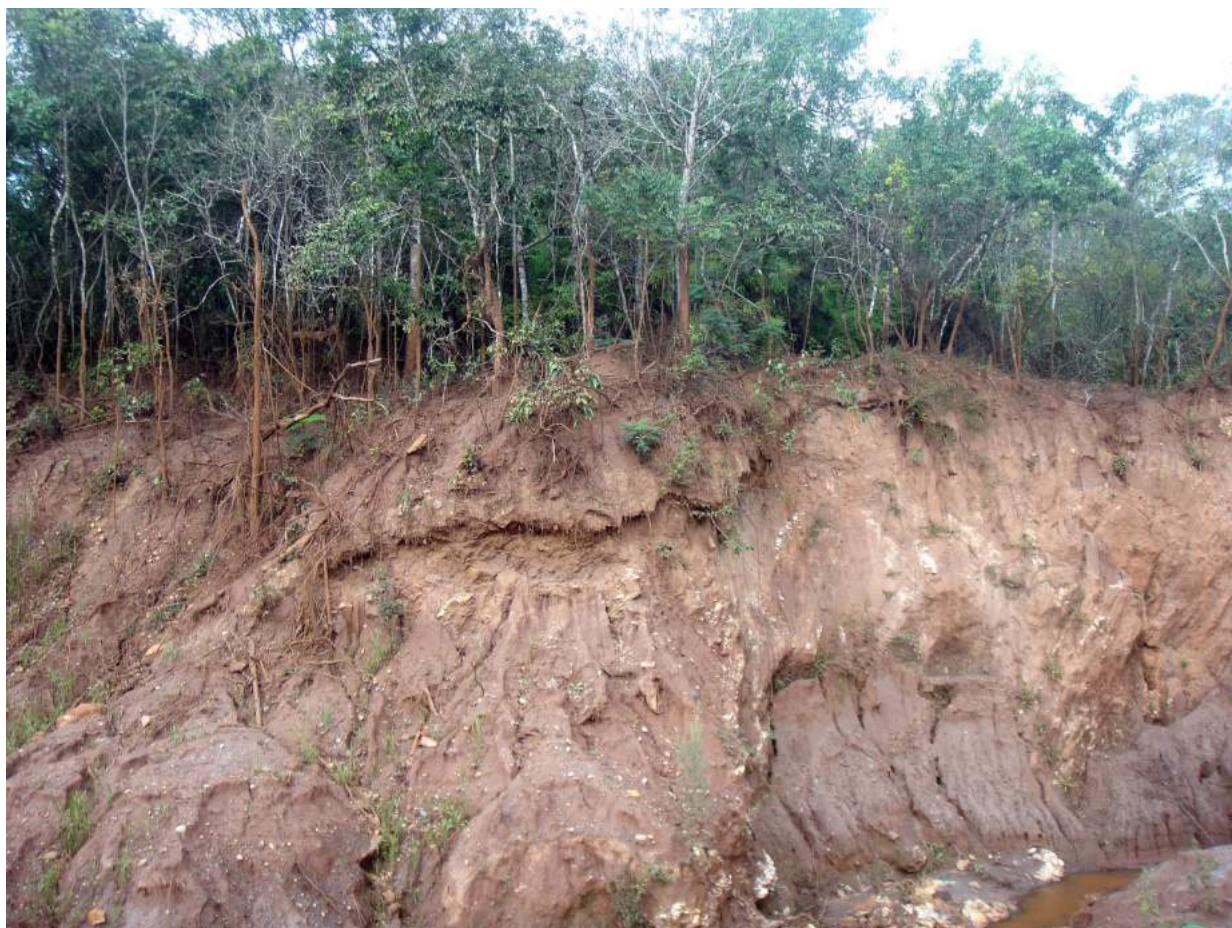

Foto D005



Foto D006



Foto D007



Foto D008



Foto D009



Foto D010



Foto D011



Foto D012



Ministério do Meio Ambiente
Instituto Brasileiro do Meio Ambiente
e dos Recursos Naturais e Renováveis
Superintendência no Estado de São Paulo

Mapa 02D-A - Operação Águas - Vitoria de Campo - 01/06/2016 - Imagem T0



Imagem de Fundo: WorldView-3 de 28/06/2015
Composição Colorida R1G2B3

Mapa elaborado pelo Núcleo de Geoprocessamento
e Monitoramento Ambiental da Superintendência do
IBAMA no Estado de São Paulo - NUGEO/SP

Legenda

- Pontos a Verificar - Acesso Fácil
- Pontos a Verificar - Acesso Difícil
- Fotos Tiradas em Campo



Mapa 02D-B - Operação Águas - Vitoria de Campo - 01/06/2016 - Imagem T1



Imagem de Fundo: Spot-6 de 06/11/2015
Composição Colorida R1G2B3

Mapa elaborado pelo Núcleo de Geoprocessamento
e Monitoramento Ambiental da Superintendência do
IBAMA no Estado de São Paulo - NUGEO/SP

Legenda

-  Pontos a Verificar - Acesso Fácil
-  Pontos a Verificar - Acesso Difícil
-  Fotos Tiradas em Campo



Ministério do Meio Ambiente
Instituto Brasileiro do Meio Ambiente
e dos Recursos Naturais e Renováveis
Superintendência no Estado de São Paulo

Mapa 02D-C - Operação Águas - Vitoria de Campo - 01/06/2016 - Imagem T2



Imagem de Fundo: WorldView-2 de 10/03/2016
Composição Colorida R1G2B3

Mapa elaborado pelo Núcleo de Geoprocessamento
e Monitoramento Ambiental da Superintendência do
IBAMA no Estado de São Paulo - NUGEO/SP

Legenda

- ★ Pontos a Verificar - Acesso Fácil
- ☆ Pontos a Verificar - Acesso Difícil
- ★ Fotos Tiradas em Campo



Foto D013



Foto D014



Foto D015



Foto D016



Foto D017



Foto D018



Foto D019



Foto D020



Ministério do Meio Ambiente
Instituto Brasileiro do Meio Ambiente
e dos Recursos Naturais e Renováveis
Superintendência no Estado de São Paulo

Mapa 03D-A - Operação Águas - Vitoria de Campo - 01/06/16 e 02/06/16 - Imagem T0



Imagem de Fundo: Kompsat-3 de 25/09/2015 e
WorldView-3 de 28/06/2015
Composição Colorida R1G2B3

Mapa elaborado pelo Núcleo de Geoprocessamento
e Monitoramento Ambiental da Superintendência do
IBAMA no Estado de São Paulo - NUGEO/SP

Legenda

- Pontos a Verificar - Acesso Fácil
- Pontos a Verificar - Acesso Difícil
- Fotos Tiradas em Campo



Ministério do Meio Ambiente
Instituto Brasileiro do Meio Ambiente
e dos Recursos Naturais e Renováveis
Superintendência no Estado de São Paulo

Mapa 03D-B - Operação Águas - Vitoria de Campo - 01/06/16 e 02/06/16 - Imagem T1



Imagem de Fundo: Pleiades de 10/11/2015 e
Spot 6 de 06/11/2015
Composição Colorida R1G2B3

Mapa elaborado pelo Núcleo de Geoprocessamento
e Monitoramento Ambiental da Superintendência do
IBAMA no Estado de São Paulo - NUGEO/SP

Legenda

- ★ Pontos a Verificar - Acesso Fácil
- ☆ Pontos a Verificar - Acesso Difícil
- ★ Fotos Tiradas em Campo

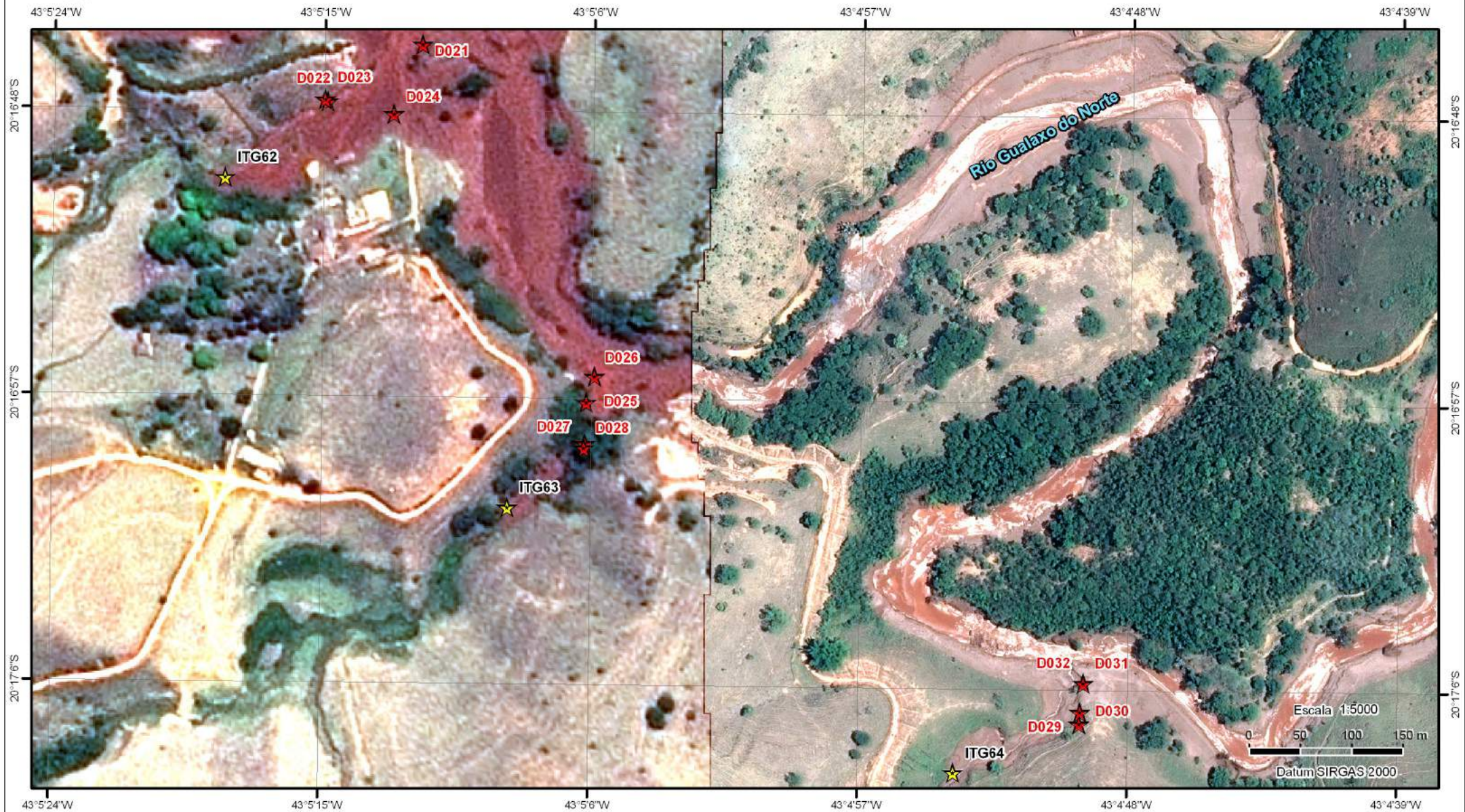

Ministério do Meio Ambiente
Instituto Brasileiro do Meio Ambiente
e dos Recursos Naturais e Renováveis
Superintendência no Estado de São Paulo

Mapa 03D-C - Operação Águas - Vitoria de Campo - 01/06/16 e 02/06/16 - Imagem T2



Imagem de Fundo: WorldView-2 de 10/03/2016
Composição Colorida R1G2B3

Mapa elaborado pelo Núcleo de Geoprocessamento
e Monitoramento Ambiental da Superintendência do
IBAMA no Estado de São Paulo - NUGEO/SP

Legenda

- Pontos a Verificar - Acesso Fácil
- Pontos a Verificar - Acesso Difícil
- Fotos Tiradas em Campo



Foto D021



Foto D022



Foto D023



Foto D024



Foto D025



Foto D026



Foto D027



Foto D028



Foto D029



Foto D030



Foto D031



Foto D032



Ministério do Meio Ambiente
Instituto Brasileiro do Meio Ambiente
e dos Recursos Naturais e Renováveis
Superintendência no Estado de São Paulo

Mapa 04D-A - Operação Águas - Vitoria de Campo - 02/06/2016 - Imagem T0



Imagem de Fundo: Kompsat-3 de 25/09/2015
Composição Colorida R1G2B3

Mapa elaborado pelo Núcleo de Geoprocessamento
e Monitoramento Ambiental da Superintendência do
IBAMA no Estado de São Paulo - NUGEO/SP

Legenda

- ★ Pontos a Verificar - Acesso Fácil
- ☆ Pontos a Verificar - Acesso Difícil
- ★ Fotos Tiradas em Campo

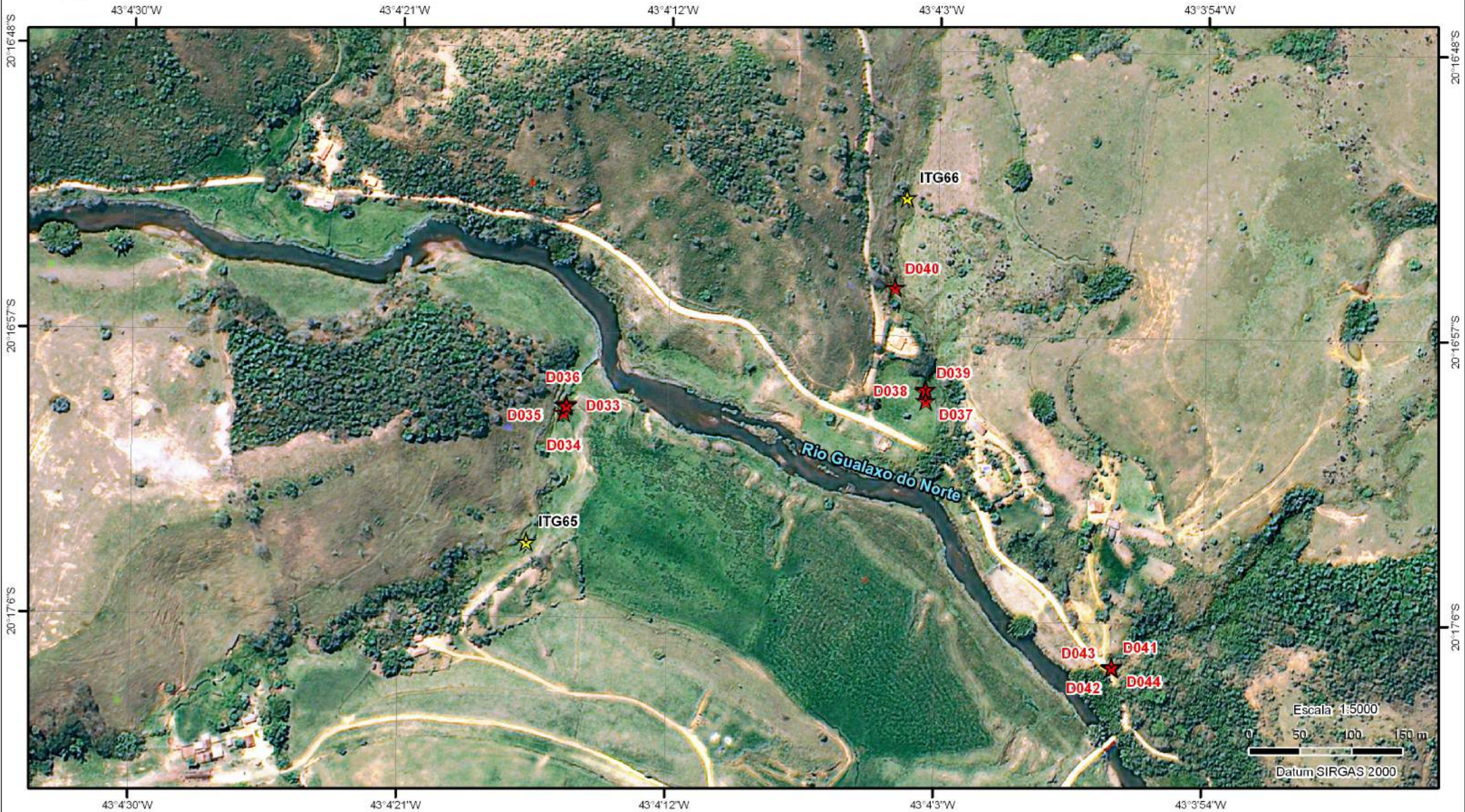

Ministério do Meio Ambiente
Instituto Brasileiro do Meio Ambiente
e dos Recursos Naturais e Renováveis
Superintendência no Estado de São Paulo

Mapa 04D-B - Operação Águas - Vitoria de Campo - 02/06/2016 - Imagem T1



Imagem de Fundo: Pleiades de 10/11/2015
Composição Colorida R1G2B3

Mapa elaborado pelo Núcleo de Geoprocessamento e Monitoramento Ambiental da Superintendência do IBAMA no Estado de São Paulo - NUGEO/SP

Legenda

- Pontos a Verificar - Acesso Fácil
- Pontos a Verificar - Acesso Difícil
- Fotos Tiradas em Campo



Ministério do Meio Ambiente
Instituto Brasileiro do Meio Ambiente
e dos Recursos Naturais e Renováveis
Superintendência no Estado de São Paulo

Mapa 04D-C - Operação Águas - Vitoria de Campo - 02/06/2016 - Imagem T2



Imagem de Fundo: WorldView-2 de 10/03/2016
Composição Colorida R1G2B3

Mapa elaborado pelo Núcleo de Geoprocessamento
e Monitoramento Ambiental da Superintendência do
IBAMA no Estado de São Paulo - NUGEO/SP

Legenda

- ★ Pontos a Verificar - Acesso Fácil
- ☆ Pontos a Verificar - Acesso Difícil
- ★ Fotos Tiradas em Campo

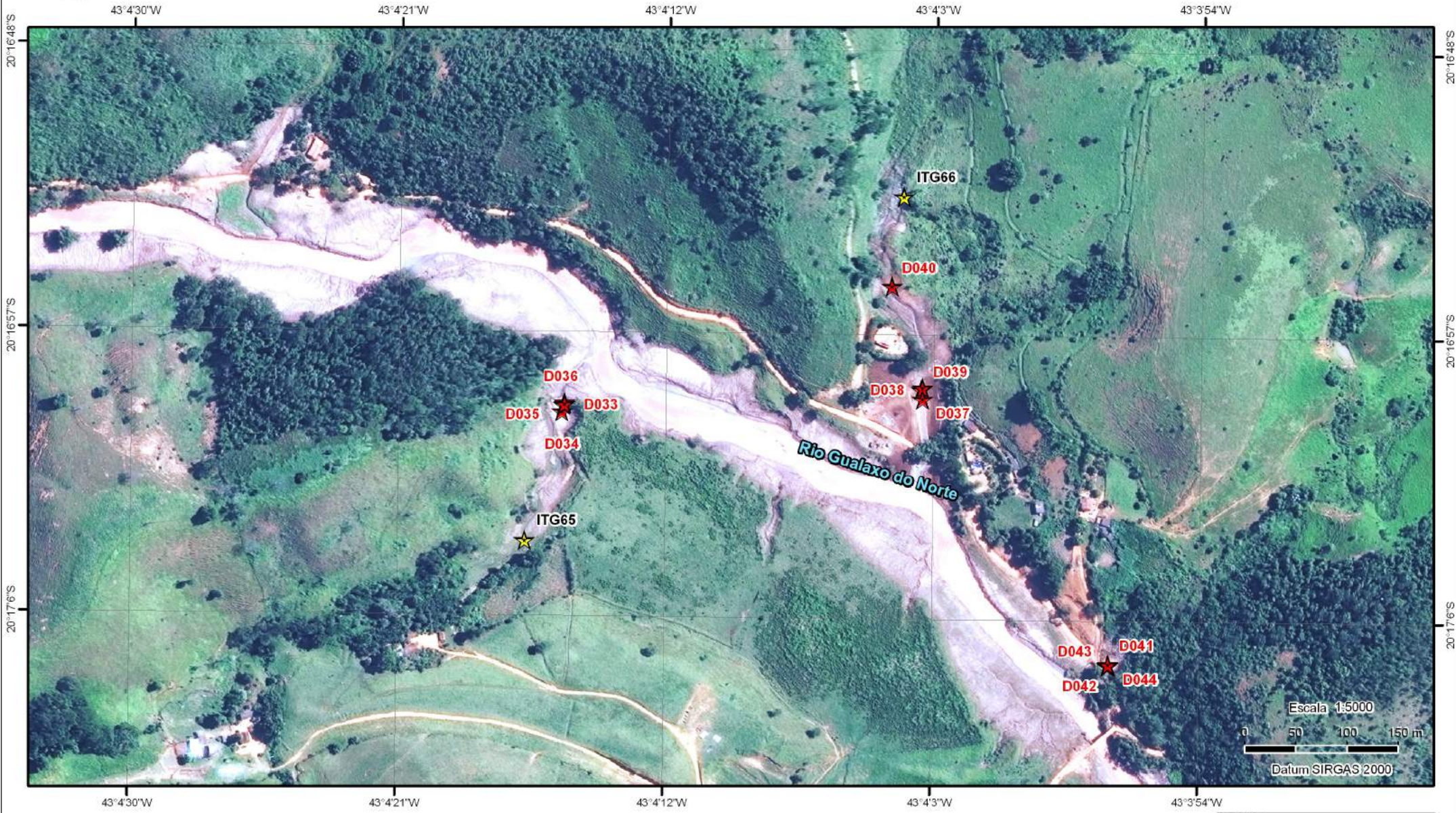

Foto D033



Foto D034



Foto D035



Foto D036



Foto D037



Foto D038



Foto D039



Foto D040



Foto D041

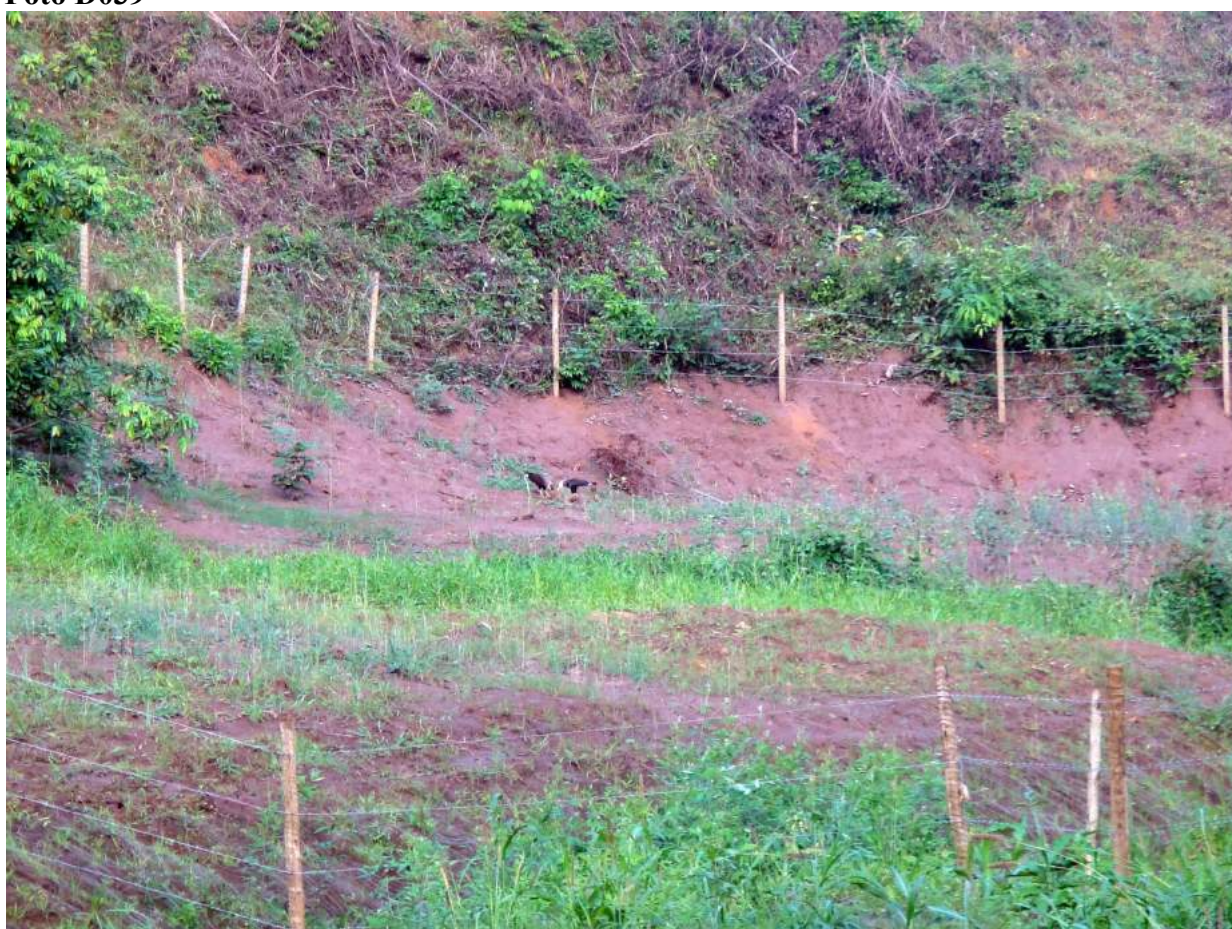

Foto D042



Foto D043



Foto D044



Ministério do Meio Ambiente
Instituto Brasileiro do Meio Ambiente
e dos Recursos Naturais e Renováveis
Superintendência no Estado de São Paulo

Mapa 05D-A - Operação Áugias - Vitoria de Campo - 07/06/2016 - Imagem T0



Imagem de Fundo: Kompsat-3 de 25/09/2015
Composição Colorida R1G2B3

Mapa elaborado pelo Núcleo de Geoprocessamento
e Monitoramento Ambiental da Superintendência do
IBAMA no Estado de São Paulo - NUGEO/SP

Legenda

- Pontos a Verificar - Acesso Fácil
- Pontos a Verificar - Acesso Difícil
- Fotos Tiradas em Campo



Ministério do Meio Ambiente
Instituto Brasileiro do Meio Ambiente
e dos Recursos Naturais e Renováveis
Superintendência no Estado de São Paulo

Mapa 05D-B - Operação Águas - Vitoria de Campo - 07/06/2016 - Imagem T1



Imagem de Fundo: WorldView-3 de 12/11/2015
Composição Colorida R1G2B3

Mapa elaborado pelo Núcleo de Geoprocessamento
e Monitoramento Ambiental da Superintendência do
IBAMA no Estado de São Paulo - NUGEO/SP

Legenda

- Pontos a Verificar - Acesso Fácil
- Pontos a Verificar - Acesso Difícil
- Fotos Tiradas em Campo



Ministério do Meio Ambiente
Instituto Brasileiro do Meio Ambiente
e dos Recursos Naturais e Renováveis
Superintendência no Estado de São Paulo

Mapa 05D-C - Operação Águas - Vitoria de Campo - 07/06/2016 - Imagem T2



Imagem de Fundo: WorldView-2 de 10/03/2016
Composição Colorida R1G2B3

Mapa elaborado pelo Núcleo de Geoprocessamento
e Monitoramento Ambiental da Superintendência do
IBAMA no Estado de São Paulo - NUGEO/SP

Legenda

- ★ Pontos a Verificar - Acesso Fácil
- ☆ Pontos a Verificar - Acesso Difícil
- ★ Fotos Tiradas em Campo

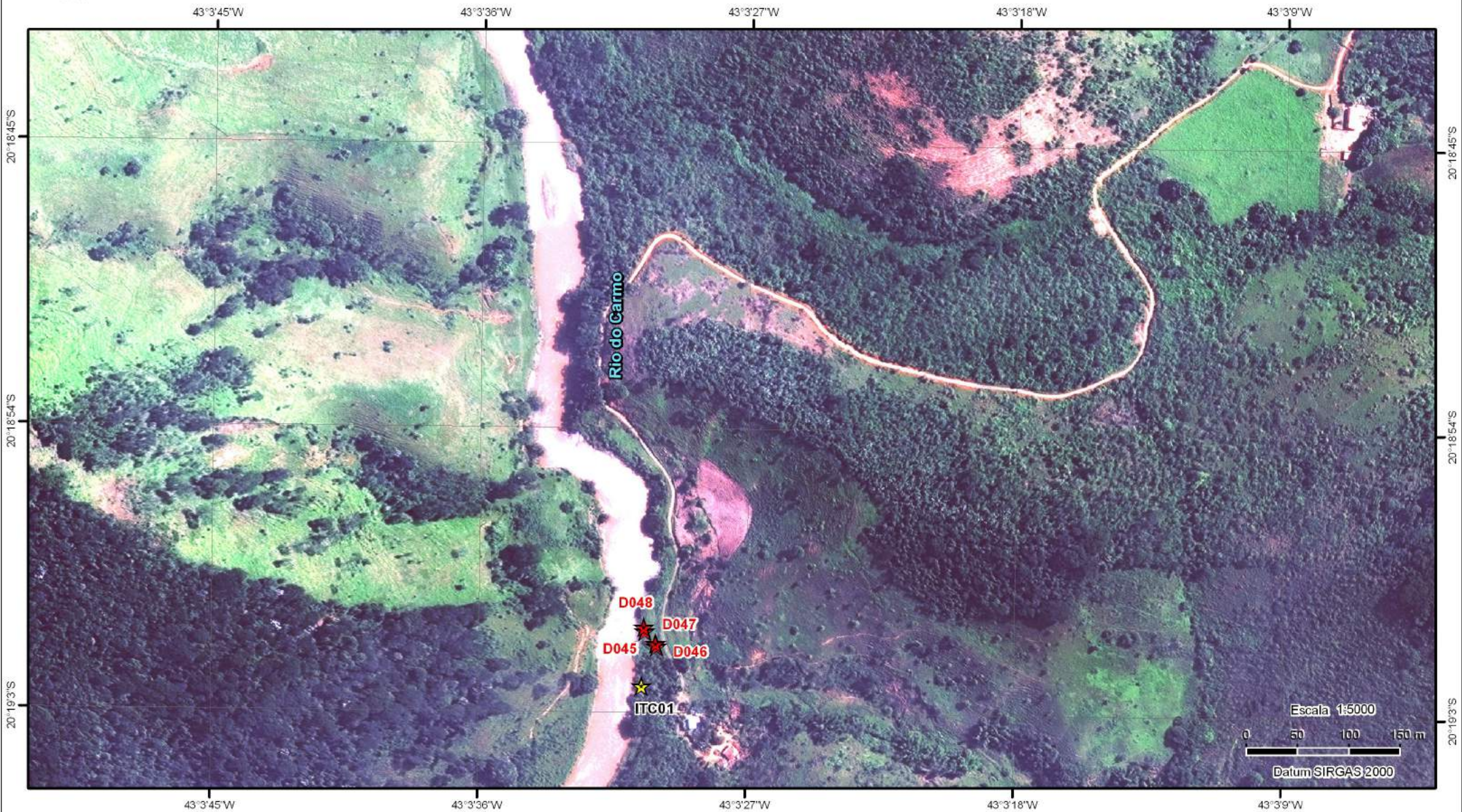

Foto D045



Foto D046



Foto D047



Foto D048



Ministério do Meio Ambiente
Instituto Brasileiro do Meio Ambiente
e dos Recursos Naturais e Renováveis
Superintendência no Estado de São Paulo

Mapa 06D-A - Operação Águas - Vitoria de Campo - 07/06/2016 - Imagem T0



Imagem de Fundo: Kompsat-3 de 25/09/2015
Composição Colorida R1G2B3

Mapa elaborado pelo Núcleo de Geoprocessamento
e Monitoramento Ambiental da Superintendência do
IBAMA no Estado de São Paulo - NUGEO/SP

Legenda

- ★ Pontos a Verificar - Acesso Fácil
- ☆ Pontos a Verificar - Acesso Difícil
- ★ Fotos Tiradas em Campo



Ministério do Meio Ambiente
Instituto Brasileiro do Meio Ambiente
e dos Recursos Naturais e Renováveis
Superintendência no Estado de São Paulo

Mapa 06D-B - Operação Águas - Vitoria de Campo - 07/06/2016 - Imagem T1



Imagem de Fundo: WorldView-3 de 12/11/2015
Composição Colorida R1G2B3

Mapa elaborado pelo Núcleo de Geoprocessamento
e Monitoramento Ambiental da Superintendência do
IBAMA no Estado de São Paulo - NUGEO/SP

Legenda

- ★ Pontos a Verificar - Acesso Fácil
- ☆ Pontos a Verificar - Acesso Difícil
- ★ Fotos Tiradas em Campo

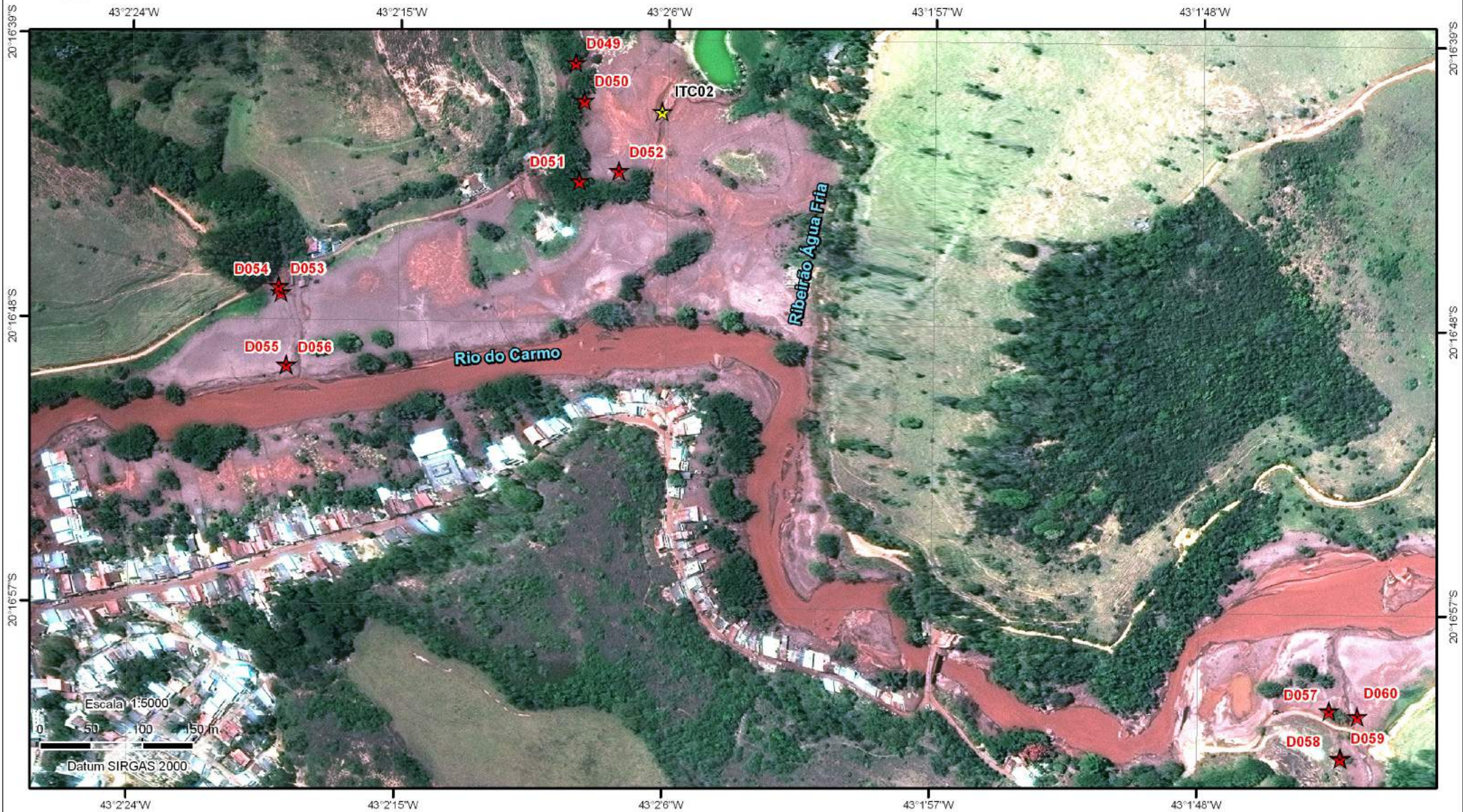

Ministério do Meio Ambiente
Instituto Brasileiro do Meio Ambiente
e dos Recursos Naturais e Renováveis
Superintendência no Estado de São Paulo

Mapa 06D-C - Operação Águas - Vitoria de Campo - 07/06/2016 - Imagem T2



Imagem de Fundo: WorldView-2 de 10/03/2016
Composição Colorida R1G2B3

Mapa elaborado pelo Núcleo de Geoprocessamento
e Monitoramento Ambiental da Superintendência do
IBAMA no Estado de São Paulo - NUGEO/SP

Legenda

- ★ Pontos a Verificar - Acesso Fácil
- ☆ Pontos a Verificar - Acesso Difícil
- ★ Fotos Tiradas em Campo

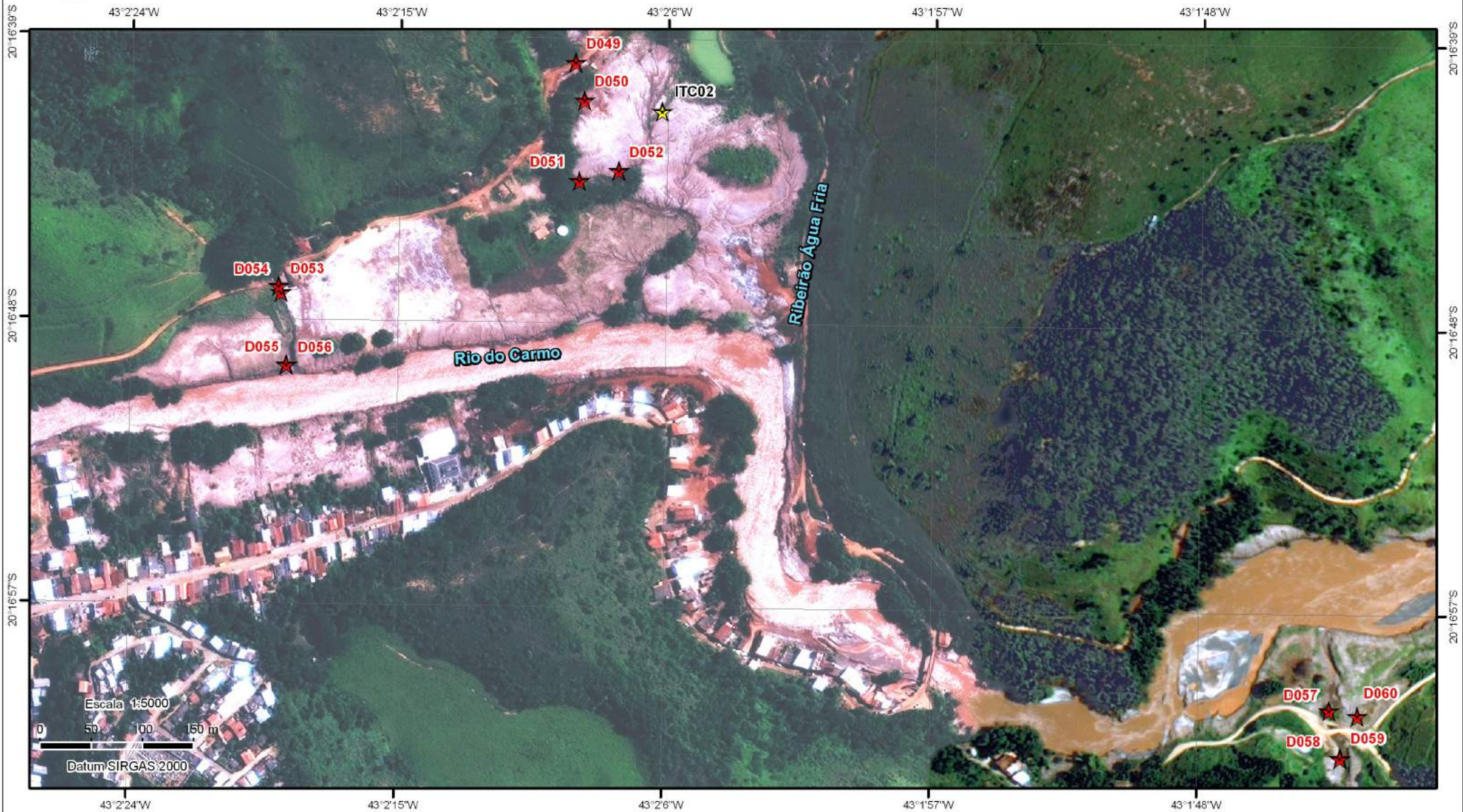

Foto D049



Foto D050



Foto D051



Foto D052



Foto D053



Foto D054



Foto D055



Foto D056



Foto D057



Foto D058



Foto D059



Foto D060

Mapa 07D-A - Operação Áugias - Vitoria de Campo - 04/06/2016 - Imagem T0







Imagem de Fundo: Spot-6 de 06/08/2015
Composição Colorida R1G2B3

Mapa elaborado pelo Núcleo de Geoprocessamento
e Monitoramento Ambiental da Superintendência do
IBAMA no Estado de São Paulo - NUGEO/SP

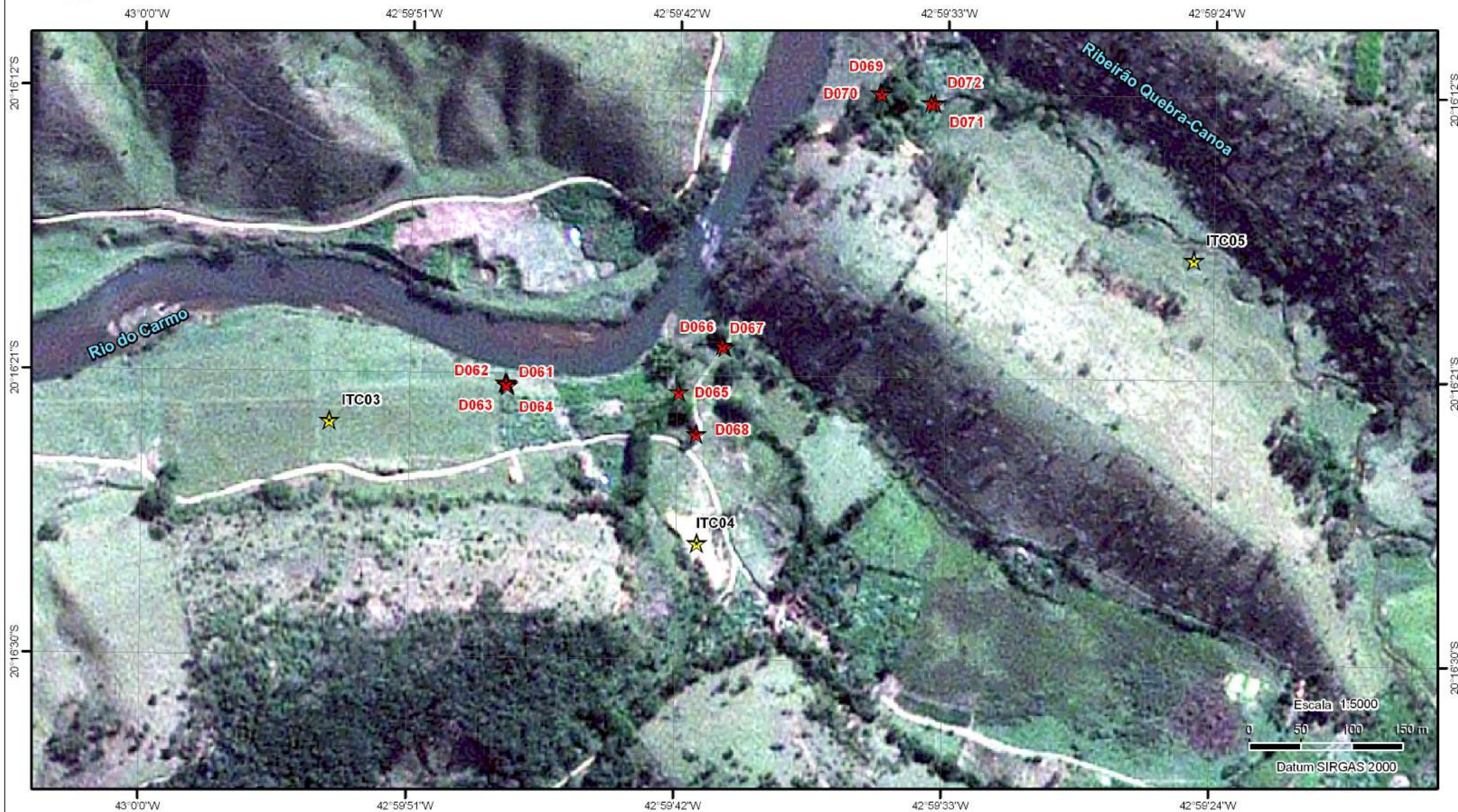
Legenda

-  Pontos a Verificar - Acesso Fácil
-  Pontos a Verificar - Acesso Difícil
-  Fotos Tiradas em Campo



Ministério do Meio Ambiente
Instituto Brasileiro do Meio Ambiente
e dos Recursos Naturais e Renováveis
Superintendência no Estado de São Paulo

Mapa 07D-B - Operação Águas - Vitoria de Campo - 04/06/2016 - Imagem T1



Imagem de Fundo: WorldView-3 de 12/11/2015
Composição Colorida R1G2B3

Mapa elaborado pelo Núcleo de Geoprocessamento
e Monitoramento Ambiental da Superintendência do
IBAMA no Estado de São Paulo - NUGEO/SP

Legenda

- ★ Pontos a Verificar - Acesso Fácil
- ☆ Pontos a Verificar - Acesso Difícil
- ★ Fotos Tiradas em Campo

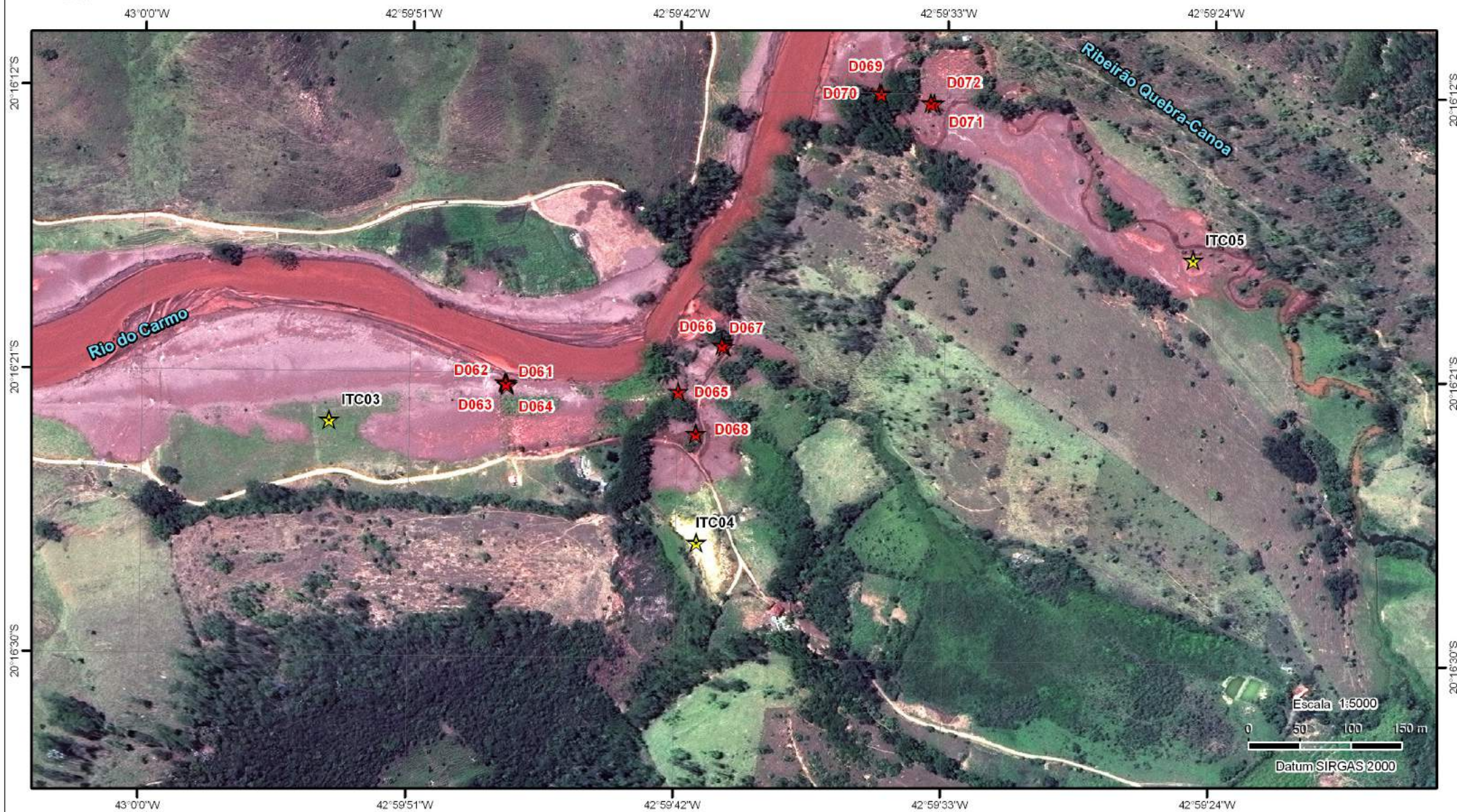

Ministério do Meio Ambiente
Instituto Brasileiro do Meio Ambiente
e dos Recursos Naturais e Renováveis
Superintendência no Estado de São Paulo

Mapa 07D-C - Operação Águas - Vitoria de Campo - 04/06/2016 - Imagem T2



Imagem de Fundo: WorldView-2 de 10/03/2016
Composição Colorida R1G2B3

Mapa elaborado pelo Núcleo de Geoprocessamento
e Monitoramento Ambiental da Superintendência do
IBAMA no Estado de São Paulo - NUGEO/SP

Legenda

- Pontos a Verificar - Acesso Fácil
- Pontos a Verificar - Acesso Difícil
- Fotos Tiradas em Campo

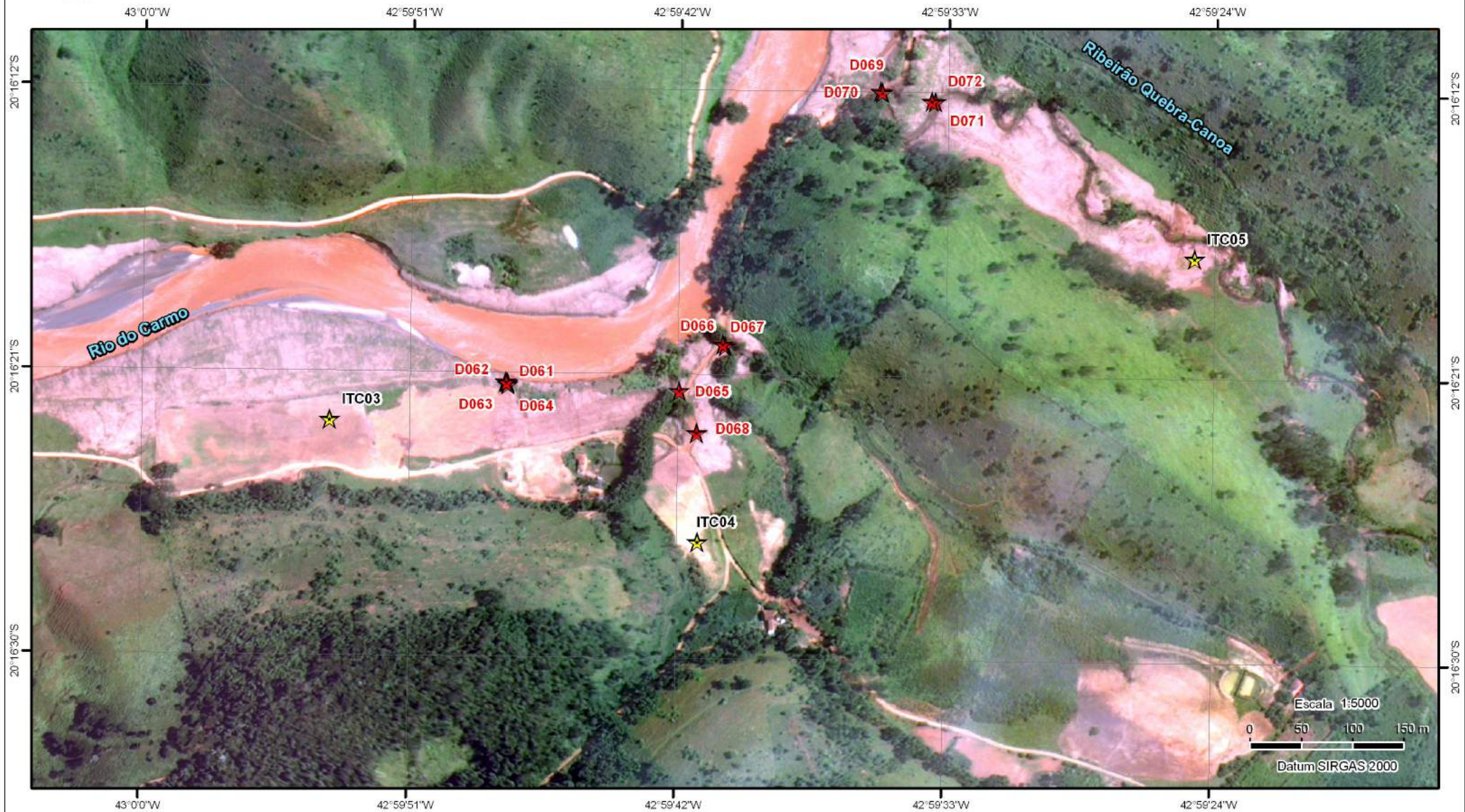

Foto D061



Foto D062



Foto D063



Foto D064



Foto D065



Foto D066



Foto D067



Foto D068



Foto D069



Foto D070



Foto D071



Foto D072



Mapa 08D-A - Operação Áugias - Vitoria de Campo - 03/06/2016 - Imagem T0



Imagem de Fundo: Spot-6 de 06/08/2015
Composição Colorida R1G2B3

Mapa elaborado pelo Núcleo de Geoprocessamento
e Monitoramento Ambiental da Superintendência do
IBAMA no Estado de São Paulo - NUGEO/SP

Legenda

-  Pontos a Verificar - Acesso Fácil
-  Pontos a Verificar - Acesso Difícil
-  Fotos Tiradas em Campo



Ministério do Meio Ambiente
Instituto Brasileiro do Meio Ambiente
e dos Recursos Naturais e Renováveis
Superintendência no Estado de São Paulo

Mapa 08D-B - Operação Águas - Vitoria de Campo - 03/06/2016 - Imagem T1

43°0'9"W 43°0'0"W 42°59'51"W 42°59'42"W 42°59'33"W



Imagem de Fundo: WorldView-3 de 12/11/2015
Composição Colorida R1G2B3

Mapa elaborado pelo Núcleo de Geoprocessamento
e Monitoramento Ambiental da Superintendência do
IBAMA no Estado de São Paulo - NUGEO/SP

Legenda

- Pontos a Verificar - Acesso Fácil
- Pontos a Verificar - Acesso Difícil
- Fotos Tiradas em Campo



Ministério do Meio Ambiente
Instituto Brasileiro do Meio Ambiente
e dos Recursos Naturais e Renováveis
Superintendência no Estado de São Paulo

Mapa 08D-C - Operação Águas - Vitoria de Campo - 03/06/2016 - Imagem T2

43°0'9"W 43°0'0"W 42°59'51"W 42°59'42"W 42°59'33"W



20°15'36"S
20°15'45"S
20°15'54"S

20°15'36"S
20°15'45"S
20°15'54"S

43°0'9"W 43°0'0"W 42°59'51"W 42°59'42"W 42°59'33"W

Imagem de Fundo: WorldView-2 de 10/03/2016
Composição Colorida R1G2B3

Mapa elaborado pelo Núcleo de Geoprocessamento
e Monitoramento Ambiental da Superintendência do
IBAMA no Estado de São Paulo - NUGEO/SP

Legenda

- Pontos a Verificar - Acesso Fácil
- Pontos a Verificar - Acesso Difícil
- Fotos Tiradas em Campo



Foto D073



Foto D074



Foto D075



Foto D076







Imagem de Fundo: Spot-6 de 06/08/2015
Composição Colorida R1G2B3

Mapa elaborado pelo Núcleo de Geoprocessamento
e Monitoramento Ambiental da Superintendência do
IBAMA no Estado de São Paulo - NUGEO/SP

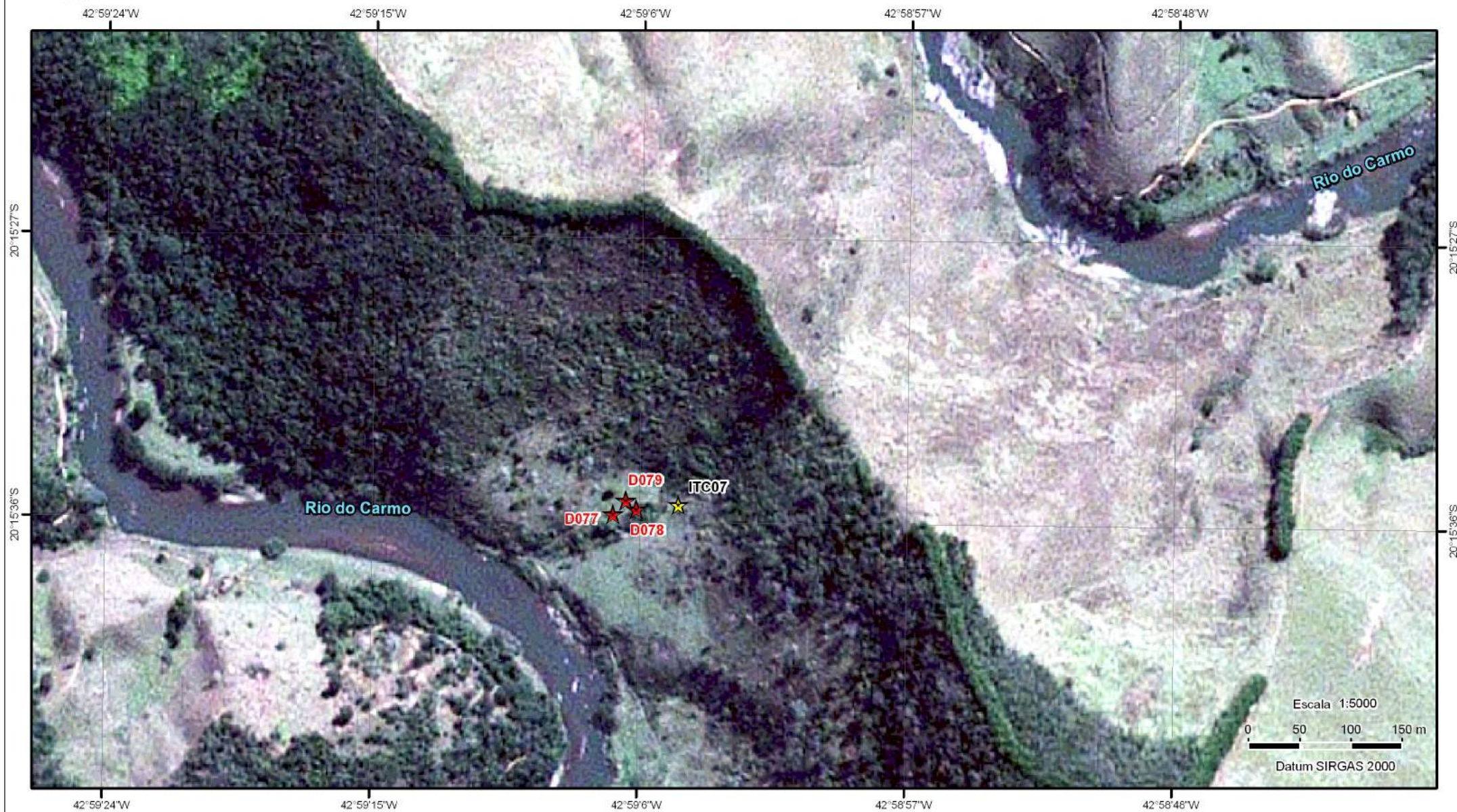
Legenda

-  Pontos a Verificar - Acesso Fácil
-  Pontos a Verificar - Acesso Difícil
-  Fotos Tiradas em Campo



Ministério do Meio Ambiente
Instituto Brasileiro do Meio Ambiente
e dos Recursos Naturais e Renováveis
Superintendência no Estado de São Paulo

Mapa 09D-B - Operação Águas - Vitoria de Campo - 04/06/2016 - Imagem T1

42°59'24"W

42°59'15"W

42°59'6"W

42°58'57"W

42°58'48"W

20°15'27"S

20°15'36"S

20°15'27"S

20°15'36"S



Escala 1:5000

0 50 100 150 m

Datum SIRGAS 2000

Imagem de Fundo: WorldView-3 de 12/11/2015
Composição Colorida R1G2B3

Mapa elaborado pelo Núcleo de Geoprocessamento
e Monitoramento Ambiental da Superintendência do
IBAMA no Estado de São Paulo - NUGEO/SP

Legenda

- Pontos a Verificar - Acesso Fácil
- Pontos a Verificar - Acesso Difícil
- Fotos Tiradas em Campo



Ministério do Meio Ambiente
Instituto Brasileiro do Meio Ambiente
e dos Recursos Naturais e Renováveis
Superintendência no Estado de São Paulo

Mapa 09D-C - Operação Águas - Vitoria de Campo - 04/06/2016 - Imagem T2

42°59'24"W

42°59'15"W

42°59'6"W

42°58'57"W

42°58'48"W

20°15'27"S

20°15'36"S

20°15'27"S

20°15'36"S



Escala 1:5000

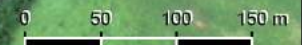

Datum SIRGAS 2000

42°59'24"W

42°59'15"W

42°59'6"W

42°58'57"W

42°58'48"W

Imagem de Fundo: WorldView-2 de 10/03/2016
Composição Colorida R1G2B3

Mapa elaborado pelo Núcleo de Geoprocessamento
e Monitoramento Ambiental da Superintendência do
IBAMA no Estado de São Paulo - NUGEO/SP

Legenda

- Pontos a Verificar - Acesso Fácil
- Pontos a Verificar - Acesso Difícil
- Fotos Tiradas em Campo



Foto D077



Foto D078



Foto D079



Ministério do Meio Ambiente
Instituto Brasileiro do Meio Ambiente
e dos Recursos Naturais e Renováveis
Superintendência no Estado de São Paulo

Mapa 10D-A - Operação Áugias - Vitoria de Campo - 04/06/16 e 07/06/16 - Imagem T0



Imagem de Fundo: Spot-6 de 06/08/2015
Composição Colorida R1G2B3

Mapa elaborado pelo Núcleo de Geoprocessamento
e Monitoramento Ambiental da Superintendência do
IBAMA no Estado de São Paulo - NUGEO/SP

Legenda

- ★ Pontos a Verificar - Acesso Fácil
- ☆ Pontos a Verificar - Acesso Difícil
- ★ Fotos Tiradas em Campo

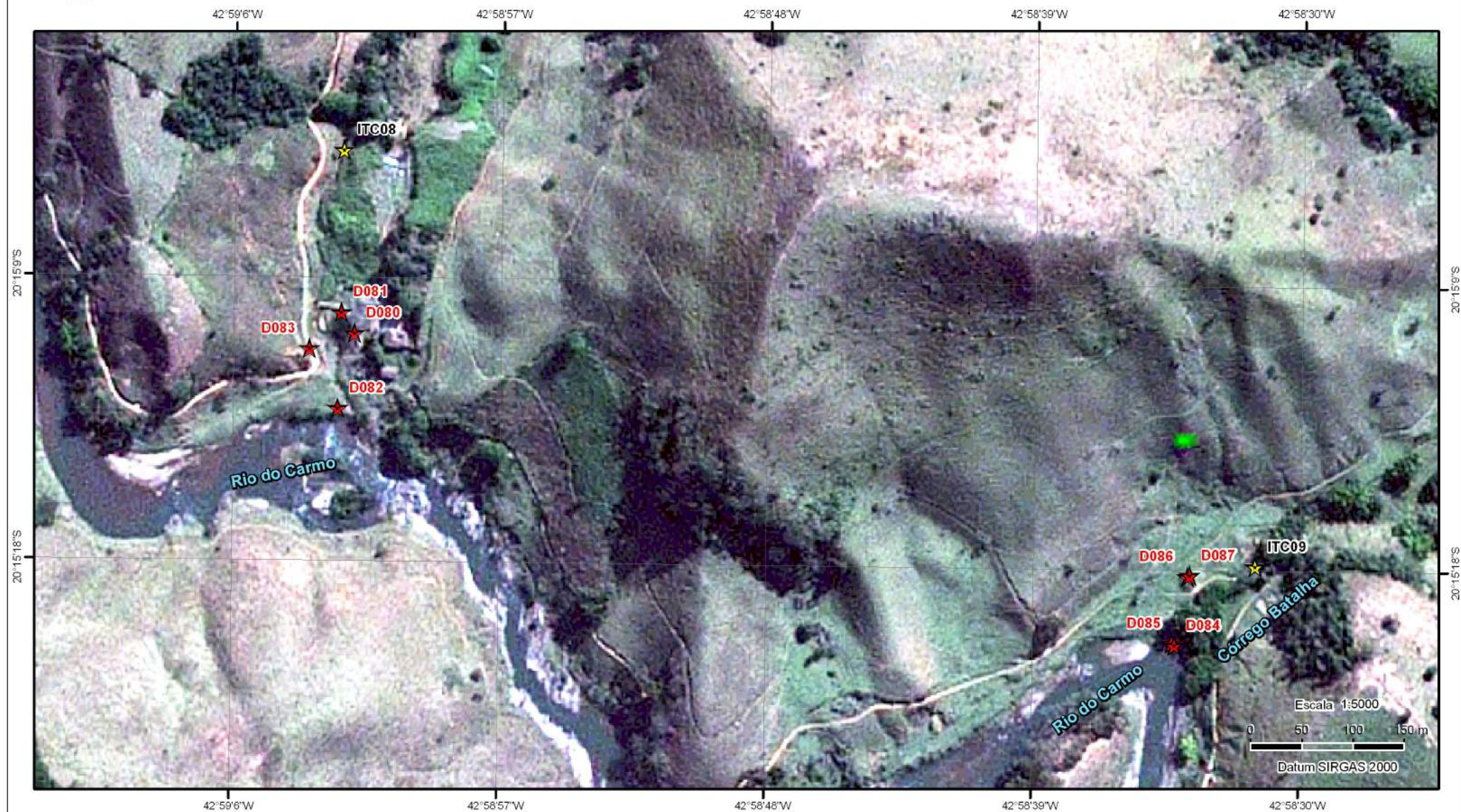

Ministério do Meio Ambiente
Instituto Brasileiro do Meio Ambiente
e dos Recursos Naturais e Renováveis
Superintendência no Estado de São Paulo

Mapa 10D-B - Operação Águas - Vitoria de Campo - 04/06/16 e 07/06/16 - Imagem T1

42°58'6"W 42°58'57"W 42°58'48"W 42°58'39"W 42°58'30"W



20°15'9"S

20°15'18"S

20°15'9"S

20°15'18"S

Escala: 1:5000



Datum SIRGAS 2000

42°58'6"W 42°58'57"W 42°58'48"W 42°58'39"W 42°58'30"W

Imagem de Fundo: WorldView-3 de 12/11/2015
Composição Colorida R1G2B3

Mapa elaborado pelo Núcleo de Geoprocessamento
e Monitoramento Ambiental da Superintendência do
IBAMA no Estado de São Paulo - NUGEO/SP

Legenda

- Pontos a Verificar - Acesso Fácil
- Pontos a Verificar - Acesso Difícil
- Fotos Tiradas em Campo

42°59'6"W

42°58'57"W

42°58'48"W

42°58'39"W

42°58'30"W

20°15'9"S

20°15'18"S

20°15'9"S

20°15'18"S

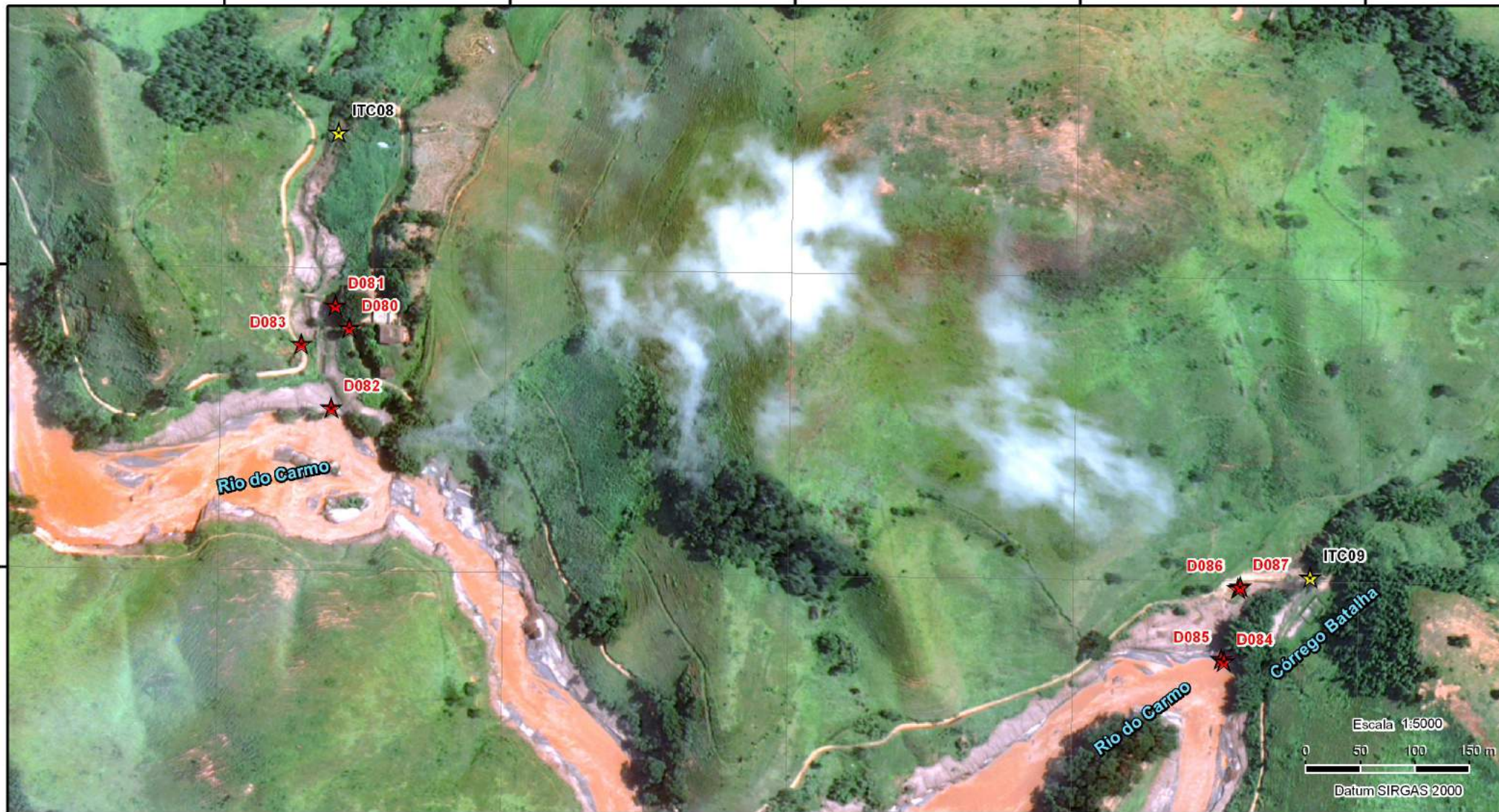

Escala 1:5000

0 50 100 150 m

Datum SIRGAS 2000

42°59'6"W

42°58'57"W

42°58'48"W

42°58'39"W

42°58'30"W

Imagem de Fundo: WorldView-2 de 10/03/2016
Composição Colorida R1G2B3

Mapa elaborado pelo Núcleo de Geoprocessamento
e Monitoramento Ambiental da Superintendência do
IBAMA no Estado de São Paulo - NUGEO/SP

Legenda



-  Pontos a Verificar - Acesso Fácil
-  Pontos a Verificar - Acesso Difícil
-  Fotos Tiradas em Campo



Foto D080



Foto D081



Foto D082



Foto D083



Foto D084



Foto D085



Foto D086



Foto D087



Ministério do Meio Ambiente
Instituto Brasileiro do Meio Ambiente
e dos Recursos Naturais e Renováveis
Superintendência no Estado de São Paulo

Mapa 11D-A - Operação Águas - Vitoria de Campo - 06/06/2016 - Imagem T0

42°57'18"W

42°57'9"W

42°57'0"W

42°56'51"W

42°56'42"W

20°16'21"S

20°16'30"S

20°16'39"S

20°16'21"S

20°16'30"S

20°16'39"S



42°57'18"W

42°57'9"W

42°57'0"W

42°56'51"W

42°56'42"W

Imagem de Fundo: Spot-6 de 06/08/2015
Composição Colorida R1G2B3

Mapa elaborado pelo Núcleo de Geoprocessamento
e Monitoramento Ambiental da Superintendência do
IBAMA no Estado de São Paulo - NUGEO/SP

Legenda

- Pontos a Verificar - Acesso Fácil
- Pontos a Verificar - Acesso Difícil
- Fotos Tiradas em Campo



Ministério do Meio Ambiente
Instituto Brasileiro do Meio Ambiente
e dos Recursos Naturais e Renováveis
Superintendência no Estado de São Paulo

Mapa 11D-B - Operação Águas - Vitoria de Campo - 06/06/2016 - Imagem T1



Imagem de Fundo: WorldView-3 de 12/11/2015
Composição Colorida R1G2B3

Mapa elaborado pelo Núcleo de Geoprocessamento
e Monitoramento Ambiental da Superintendência do
IBAMA no Estado de São Paulo - NUGEO/SP

Legenda

- ★ Pontos a Verificar - Acesso Fácil
- ☆ Pontos a Verificar - Acesso Difícil
- ★ Fotos Tiradas em Campo

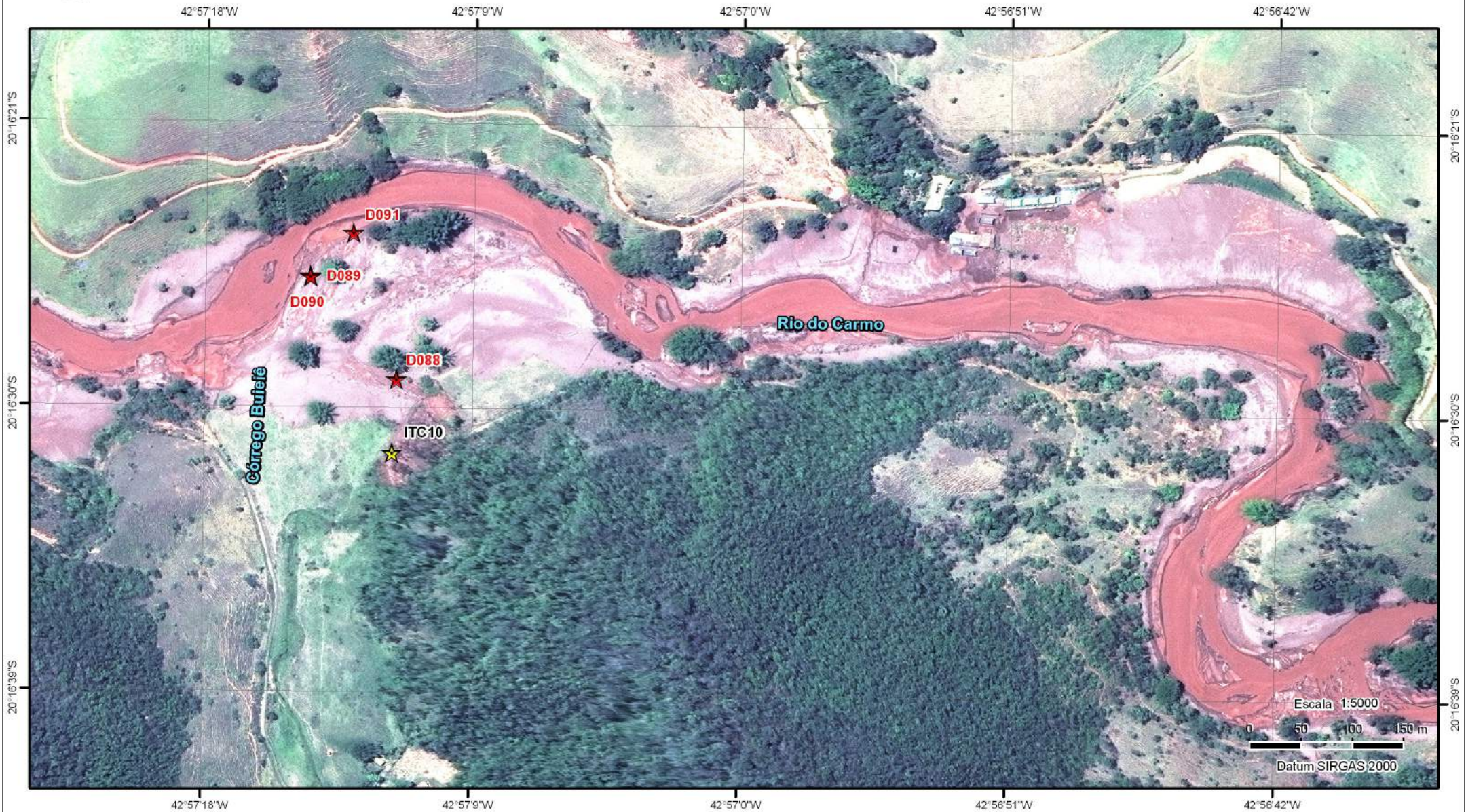

Ministério do Meio Ambiente
Instituto Brasileiro do Meio Ambiente
e dos Recursos Naturais e Renováveis
Superintendência no Estado de São Paulo

Mapa 11D-C - Operação Águas - Vitoria de Campo - 06/06/2016 - Imagem T2

42°57'18"W 42°57'9"W 42°57'0"W 42°56'51"W 42°56'42"W



20°16'21"S
20°16'30"S
20°16'39"S

20°16'21"S
20°16'30"S
20°16'39"S

42°57'18"W 42°57'9"W 42°57'0"W 42°56'51"W 42°56'42"W

Imagem de Fundo: WorldView-2 de 10/03/2016
Composição Colorida R1G2B3

Mapa elaborado pelo Núcleo de Geoprocessamento
e Monitoramento Ambiental da Superintendência do
IBAMA no Estado de São Paulo - NUGEO/SP

Legenda



-  Pontos a Verificar - Acesso Fácil
-  Pontos a Verificar - Acesso Difícil
-  Fotos Tiradas em Campo



Foto D088



Foto D089



Foto D090



Foto D091



Ministério do Meio Ambiente
Instituto Brasileiro do Meio Ambiente
e dos Recursos Naturais e Renováveis
Superintendência no Estado de São Paulo

Mapa 12D-A - Operação Áugias - Vitoria de Campo - 04/06/16 e 06/06/16 - Imagem T0



Imagem de Fundo: GeoEye-1 de 21/01/2015
Composição Colorida R1G2B3

Mapa elaborado pelo Núcleo de Geoprocessamento
e Monitoramento Ambiental da Superintendência do
IBAMA no Estado de São Paulo - NUGEO/SP

Legenda

- ★ Pontos a Verificar - Acesso Fácil
- ☆ Pontos a Verificar - Acesso Difícil
- ★ Fotos Tiradas em Campo

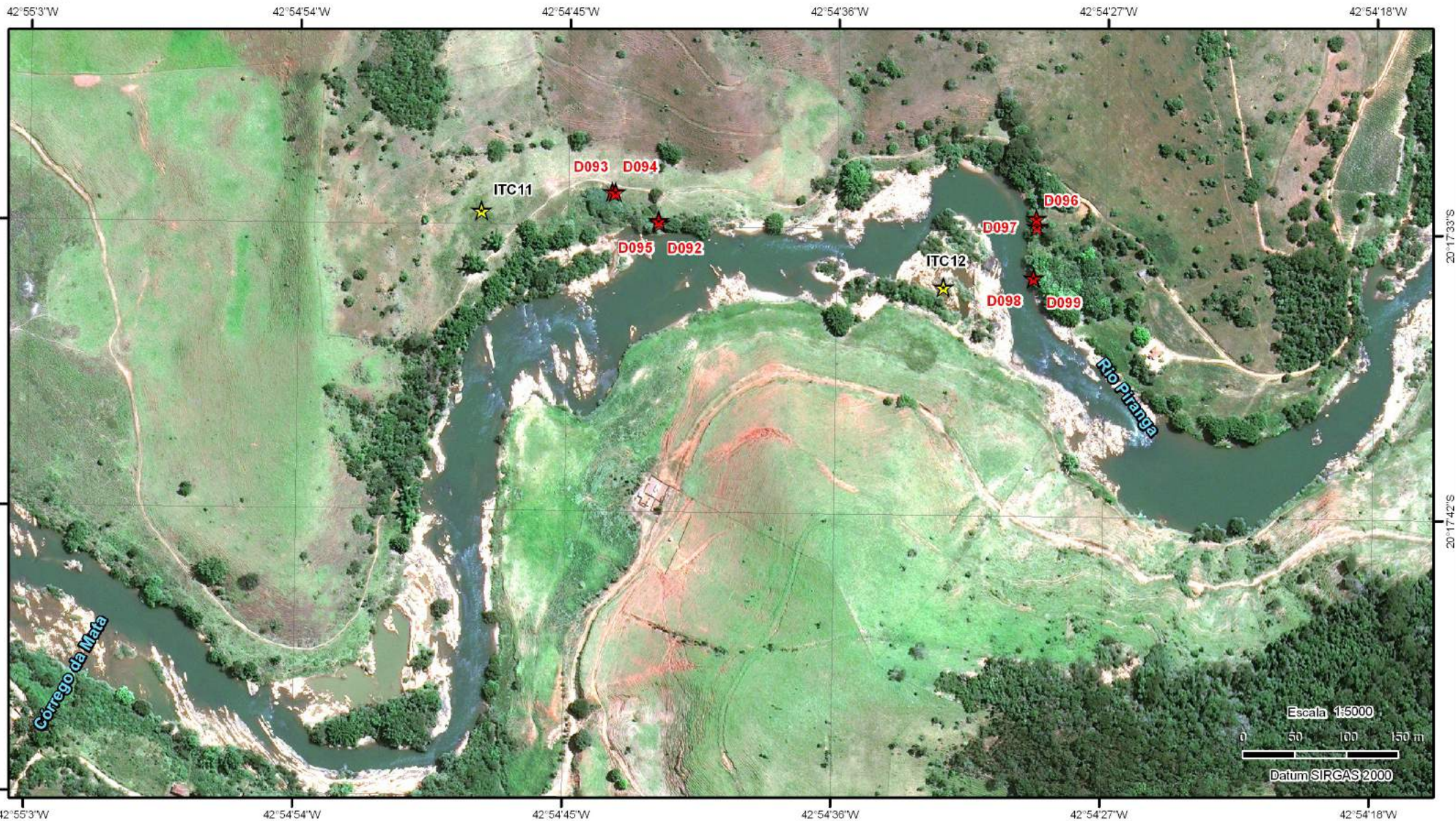

Ministério do Meio Ambiente
Instituto Brasileiro do Meio Ambiente
e dos Recursos Naturais e Renováveis
Superintendência no Estado de São Paulo

Mapa 12D-B - Operação Águas - Vitoria de Campo - 04/06/16 e 06/06/16 - Imagem T1



Imagem de Fundo: WorldView-3 de 12/11/2015
Composição Colorida R1G2B3

Mapa elaborado pelo Núcleo de Geoprocessamento
e Monitoramento Ambiental da Superintendência do
IBAMA no Estado de São Paulo - NUGEO/SP

Legenda

- Pontos a Verificar - Acesso Fácil
- Pontos a Verificar - Acesso Difícil
- Fotos Tiradas em Campo

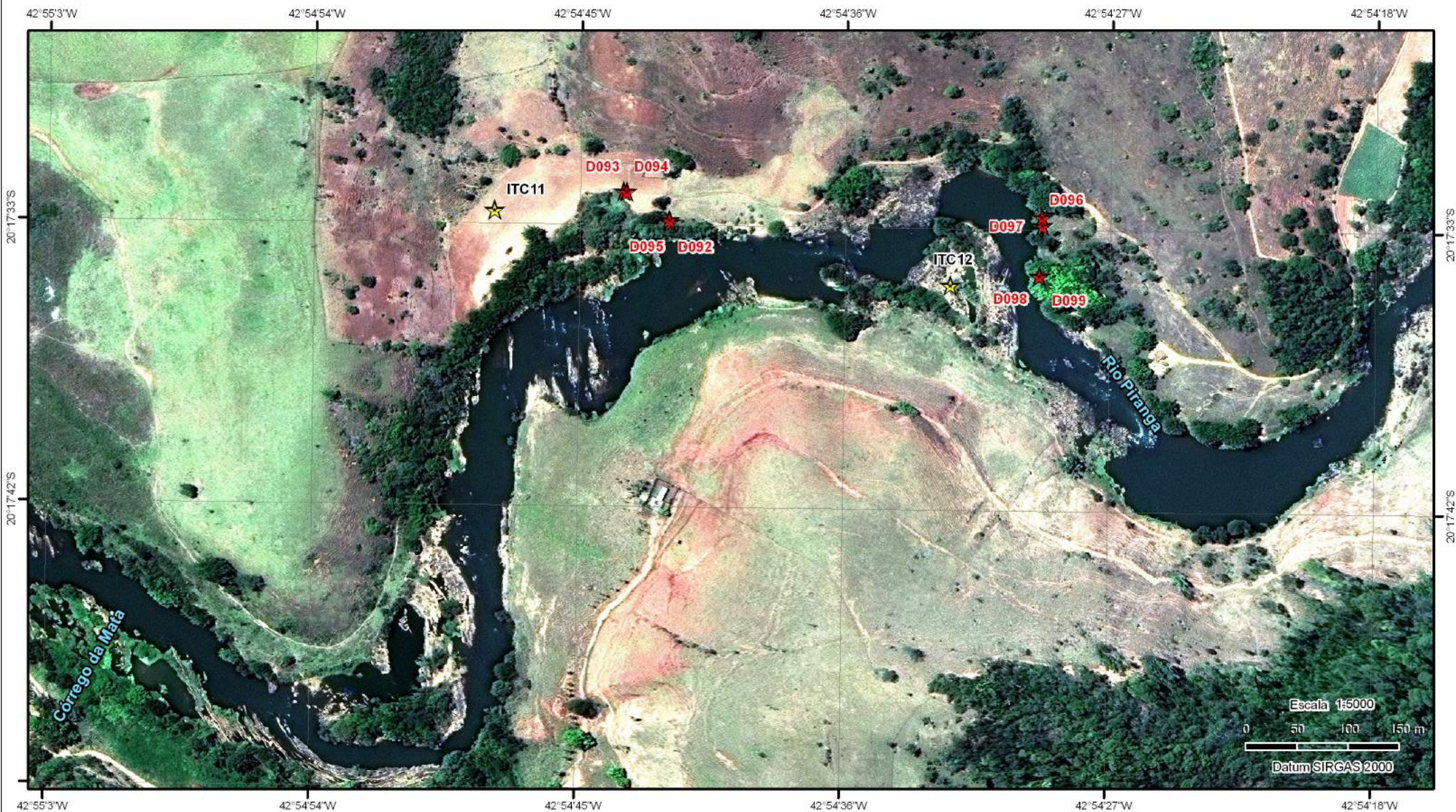

Ministério do Meio Ambiente
Instituto Brasileiro do Meio Ambiente
e dos Recursos Naturais e Renováveis
Superintendência no Estado de São Paulo

Mapa 12D-C - Operação Águas - Vitoria de Campo - 04/06/16 e 06/06/16 - Imagem T2



Imagem de Fundo: WorldView-2 de 10/03/2016
Composição Colorida R1G2B3

Mapa elaborado pelo Núcleo de Geoprocessamento
e Monitoramento Ambiental da Superintendência do
IBAMA no Estado de São Paulo - NUGEO/SP

Legenda

- Pontos a Verificar - Acesso Fácil
- Pontos a Verificar - Acesso Difícil
- Fotos Tiradas em Campo

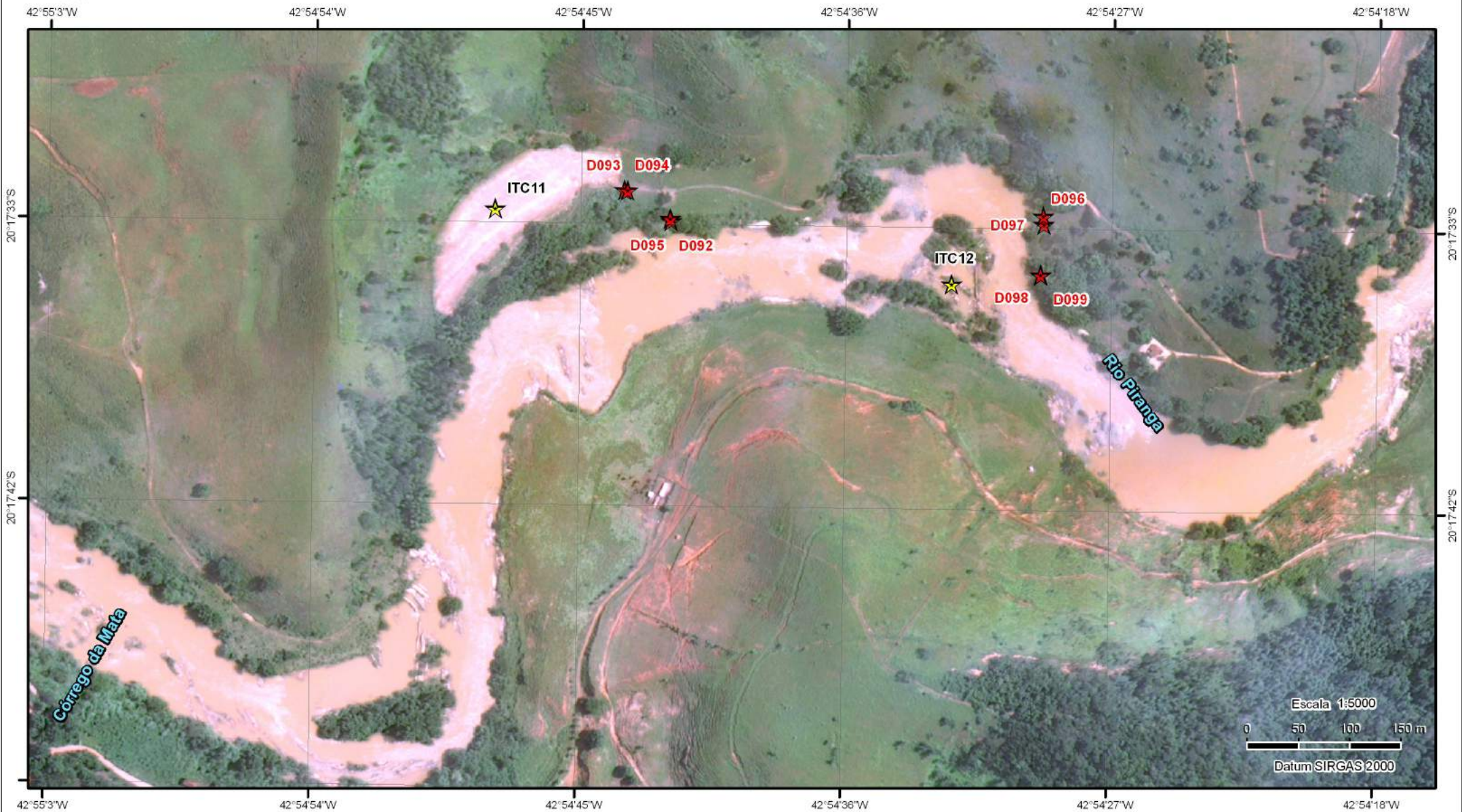

Foto D092



Foto D093



Foto D094



Foto D095



Foto D096



Foto D097



Foto D098



Foto D099