

Anexo

“Mapas e Fotografias dos Pontos Vistoriados pela Equipe Carmo”

integra o relatório da vistoria realizada em junho/2016

**Elaborado em 07/07/2016 pelo Núcleo de Geoprocessamento e
Monitoramento Ambiental da Superintendência do IBAMA no Estado
de São Paulo - NUGEO-SP**



Ministério do Meio Ambiente
Instituto Brasileiro do Meio Ambiente
e dos Recursos Naturais e Renováveis
Superintendência no Estado de São Paulo

Mapa 01C-A - Operação Águas - Vitoria de Campo - 01/06/16 e 06/06/16 - Imagem T0

43°13'3"W

43°12'54"W

43°12'45"W

43°12'36"W

43°12'27"W

20°17'42"S

20°17'51"S

20°18'0"S

20°17'42"S

20°17'51"S

20°18'0"S



Escala 1:5000

0 50 100 150 m

Datum SIRGAS2000

Imagem de Fundo: WorldView-3 de 28/06/2015
Composição Colorida R1G2B3

Mapa elaborado pelo Núcleo de Geoprocessamento
e Monitoramento Ambiental da Superintendência do
IBAMA no Estado de São Paulo - NUGEO/SP

Legenda

- Pontos a Verificar - Acesso Fácil
- Pontos a Verificar - Acesso Difícil
- Fotos Tiradas em Campo



Ministério do Meio Ambiente
Instituto Brasileiro do Meio Ambiente
e dos Recursos Naturais e Renováveis
Superintendência no Estado de São Paulo

Mapa 01C-B - Operação Áugias - Vitoria de Campo - 01/06/16 e 06/06/16 - Imagem T1

43°13'3"W 43°12'54"W 43°12'45"W 43°12'36"W 43°12'27"W



Imagem de Fundo: Pleiades de 12/11/2015
Composição Colorida R1G2B3

Mapa elaborado pelo Núcleo de Geoprocessamento
e Monitoramento Ambiental da Superintendência do
IBAMA no Estado de São Paulo - NUGEO/SP

Legenda

- Pontos a Verificar - Acesso Fácil
- Pontos a Verificar - Acesso Difícil
- Fotos Tiradas em Campo

Mapa 01C-C - Operação Áugias - Vitoria de Campo - 01/06/16 e 06/06/16 - Imagem T2



Imagem de Fundo: WorldView-3 de 17/02/2016
Composição Colorida R1G2B3

Mapa elaborado pelo Núcleo de Geoprocessamento
e Monitoramento Ambiental da Superintendência do
IBAMA no Estado de São Paulo - NUGEO/SP

Legenda

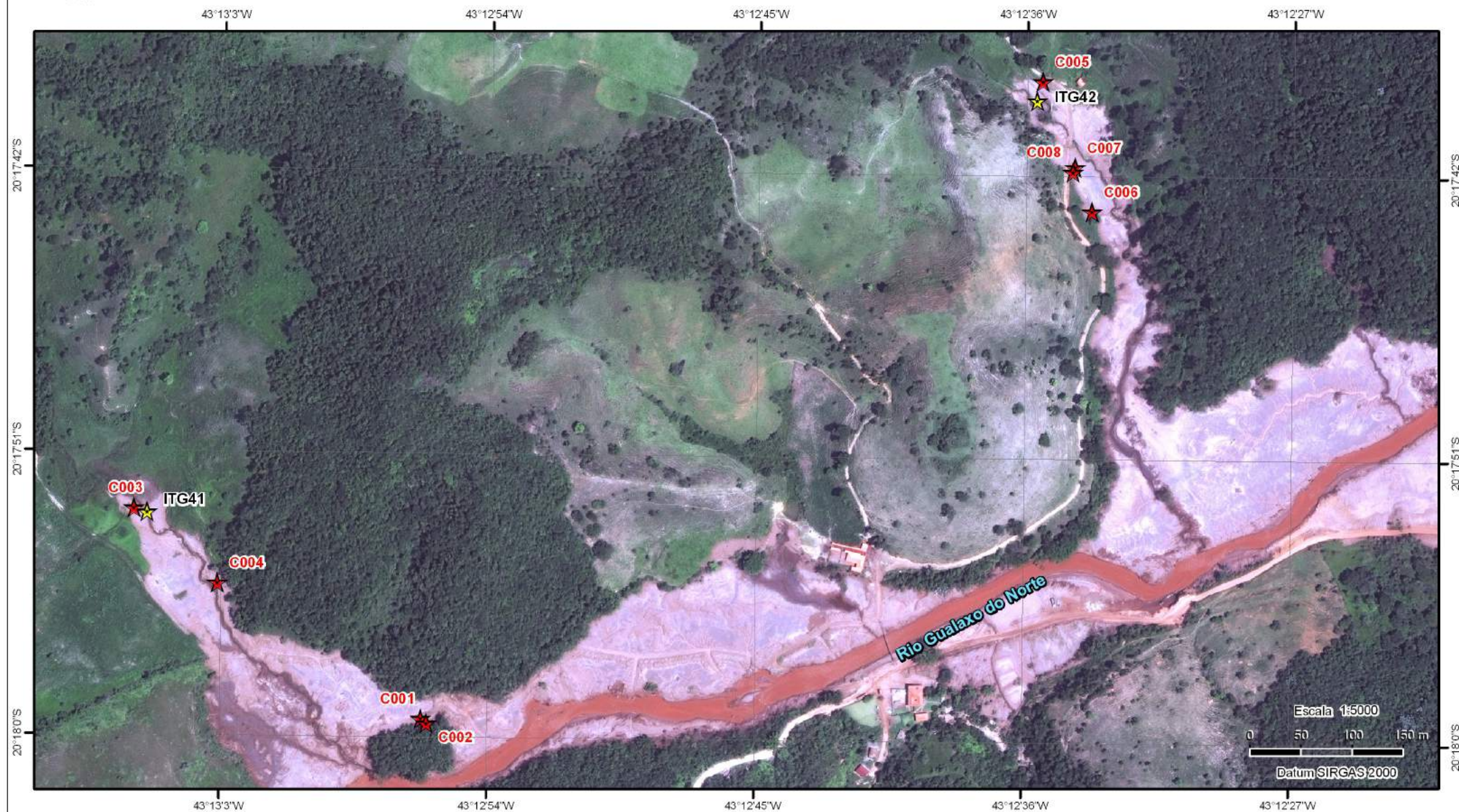

-  Pontos a Verificar - Acesso Fácil
-  Pontos a Verificar - Acesso Difícil
-  Fotos Tiradas em Campo



Foto C001



Foto C002



Foto C003



Foto C004



Foto C005



Foto C006



Foto C007



Foto C008



Mapa 02C-A - Operação Águas - Vitoria de Campo - 01/06/16 e 02/06/16 - Imagem T0

43°12'27"W 43°12'18"W 43°12'9"W 43°12'0"W 43°11'51"W



20°18'0"S

20°18'9"S

20°17'51"S

20°18'0"S

20°18'9"S

Escala 1:5000

0 50 100 150 m

Datum SIRGAS2000

43°12'27"W 43°12'18"W 43°12'9"W 43°12'0"W 43°11'51"W

Imagem de Fundo: WorldView-3 de 28/06/2015
Composição Colorida R1G2B3

Mapa elaborado pelo Núcleo de Geoprocessamento
e Monitoramento Ambiental da Superintendência do
IBAMA no Estado de São Paulo - NUGEO/SP

Legenda

- ★ Pontos a Verificar - Acesso Fácil
- ☆ Pontos a Verificar - Acesso Difícil
- ★ Fotos Tiradas em Campo



Mapa 02C-B - Operação Áugias - Vitoria de Campo - 01/06/2016 e 02/06/2016 - Imagem T1



Imagem de Fundo: Pleiades de 12/11/2015
e 01/01/2016
Composição Colorida R1G2B3

Mapa elaborado pelo Núcleo de Geoprocessamento
e Monitoramento Ambiental da Superintendência do
IBAMA no Estado de São Paulo - NUGEO/SP

Legenda

- ★ Pontos a Verificar - Acesso Fácil
- ☆ Pontos a Verificar - Acesso Difícil
- ★ Fotos Tiradas em Campo



Ministério do Meio Ambiente
Instituto Brasileiro do Meio Ambiente
e dos Recursos Naturais e Renováveis
Superintendência no Estado de São Paulo

Mapa 02C-C - Operação Águas - Vitoria de Campo - 01/06/2016 e 02/06/2016 - Imagem T2

43°12'27"W 43°12'18"W 43°12'9"W 43°12'0"W 43°11'51"W



Imagem de Fundo: WorldView-3 de 17/02/2016
Composição Colorida R1G2B3

Mapa elaborado pelo Núcleo de Geoprocessamento
e Monitoramento Ambiental da Superintendência do
IBAMA no Estado de São Paulo - NUGEO/SP

Legenda

- ★ Pontos a Verificar - Acesso Fácil
- ☆ Pontos a Verificar - Acesso Difícil
- ★ Fotos Tiradas em Campo



Foto C009



Foto C010



Foto C011



Foto C012



Foto C013



Foto C014



Foto C015



Foto C0016



Ministério do Meio Ambiente
Instituto Brasileiro do Meio Ambiente
e dos Recursos Naturais e Renováveis
Superintendência no Estado de São Paulo

Mapa 03C-A - Operação Águas - Vitoria de Campo - 01/06/2016 - Imagem T0



Imagem de Fundo: WorldView-3 de 28/06/2015
Composição Colorida R1G2B3

Mapa elaborado pelo Núcleo de Geoprocessamento
e Monitoramento Ambiental da Superintendência do
IBAMA no Estado de São Paulo - NUGEO/SP

Legenda

- Pontos a Verificar - Acesso Fácil
- Pontos a Verificar - Acesso Difícil
- Fotos Tiradas em Campo



Ministério do Meio Ambiente
Instituto Brasileiro do Meio Ambiente
e dos Recursos Naturais e Renováveis
Superintendência no Estado de São Paulo

Mapa 03C-B - Operação Áugias - Vitoria de Campo - 01/06/2016 - Imagem T1



Imagem de Fundo: Pleiades de 01/01/2016
Composição Colorida R1G2B3

Mapa elaborado pelo Núcleo de Geoprocessamento
e Monitoramento Ambiental da Superintendência do
IBAMA no Estado de São Paulo - NUGEO/SP

Legenda

- ★ Pontos a Verificar - Acesso Fácil
- ☆ Pontos a Verificar - Acesso Difícil
- ★ Fotos Tiradas em Campo



Ministério do Meio Ambiente
Instituto Brasileiro do Meio Ambiente
e dos Recursos Naturais e Renováveis
Superintendência no Estado de São Paulo

Mapa 03C-C - Operação Águas - Vitoria de Campo - 01/06/2016 - Imagem T2



Imagem de Fundo: WorldView-3 de 17/02/2016
Composição Colorida R1G2B3

Mapa elaborado pelo Núcleo de Geoprocessamento
e Monitoramento Ambiental da Superintendência do
IBAMA no Estado de São Paulo - NUGEO/SP

Legenda

- ★ Pontos a Verificar - Acesso Fácil
- ★ Pontos a Verificar - Acesso Difícil
- ★ Fotos Tiradas em campo

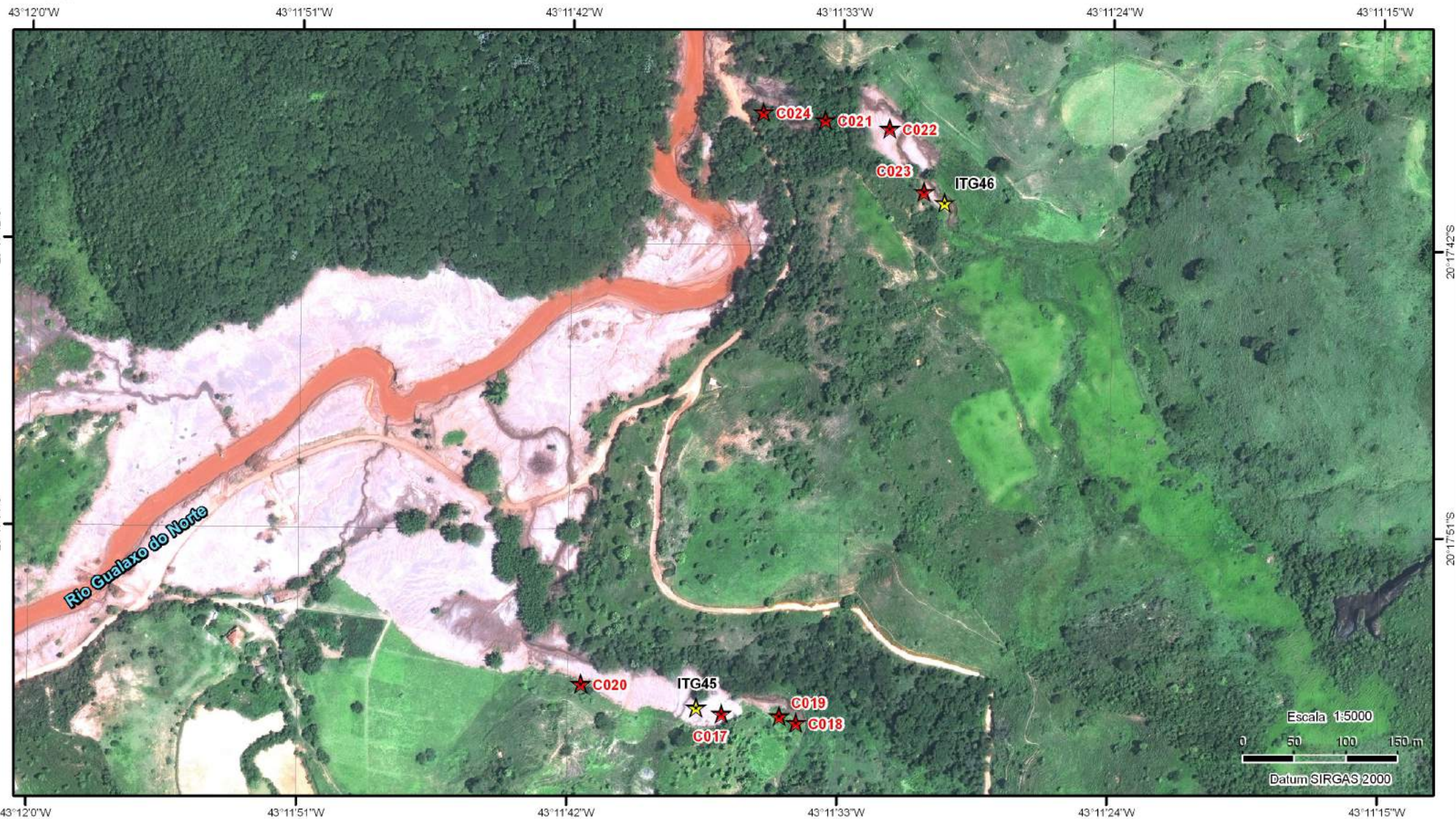

Foto C017



Foto C018



Foto C019



Foto C020



Foto C021



Foto C022



Foto C023



Foto C024



Mapa 04C-A - Operação Áugias - Vitoria de Campo - 01/06/2016 e 02/06/2016 - Imagem T0



Imagem de Fundo: WorldView-3 de 28/06/2015
Composição Colorida R1G2B3

Mapa elaborado pelo Núcleo de Geoprocessamento
e Monitoramento Ambiental da Superintendência do
IBAMA no Estado de São Paulo - NUGEO/SP

Legenda

-  Pontos a Verificar - Acesso Fácil
-  Pontos a Verificar - Acesso Difícil
-  Fotos Tiradas em Campo



Mapa 04C-B - Operação Áugias - Vitoria de Campo - 01/06/2016 e 02/06/2016 - Imagem T1



Imagem de Fundo: Pleiades de 01/01/2016
Composição Colorida R1G2B3

Mapa elaborado pelo Núcleo de Geoprocessamento
e Monitoramento Ambiental da Superintendência do
IBAMA no Estado de São Paulo - NUGEO/SP

Legenda

-  Pontos a Verificar - Acesso Fácil
-  Pontos a Verificar - Acesso Difícil
-  Fotos Tiradas em Campo



Ministério do Meio Ambiente
Instituto Brasileiro do Meio Ambiente
e dos Recursos Naturais e Renováveis
Superintendência no Estado de São Paulo

Mapa 04C-C - Operação Áugias - Vitoria de Campo - 01/06/2016 e 02/06/2016 - Imagem T2



Imagem de Fundo: WorldView-3 de 17/02/2016
Composição Colorida R1G2B3

Mapa elaborado pelo Núcleo de Geoprocessamento
e Monitoramento Ambiental da Superintendência do
IBAMA no Estado de São Paulo - NUGEO/SP

Legenda

- ★ Pontos a Verificar - Acesso Fácil
- ☆ Pontos a Verificar - Acesso Difícil
- ★ Fotos Tiradas em Campo

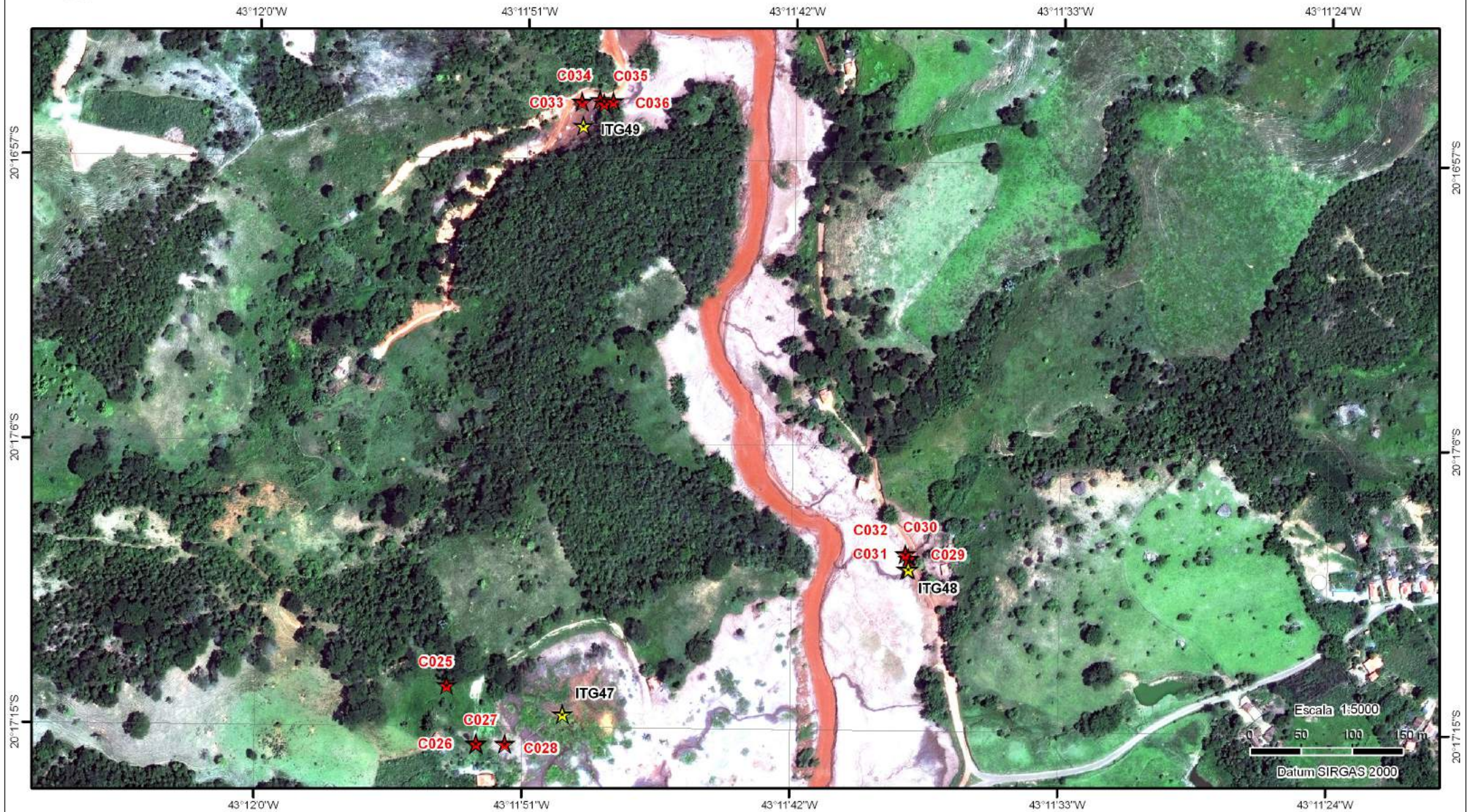

Foto C025



Foto C026



Foto C027



Foto C028



Foto C029



Foto C030



Foto C031



Foto C032



Foto C033



Foto C034



Foto C035



Foto C036



Ministério do Meio Ambiente
Instituto Brasileiro do Meio Ambiente
e dos Recursos Naturais e Renováveis
Superintendência no Estado de São Paulo

Mapa 05C-A - Operação Áugias - Vitoria de Campo - 02/06/2016 - Imagem T0

43°12'9"W

43°12'0"W

43°11'51"W

43°11'42"W

43°11'33"W

20°16'12"S

20°16'21"S

20°16'30"S

20°16'12"S

20°16'21"S

20°16'30"S



Escala 1:5000

0 50 100 150 m

Datum SIRGAS2000

Imagem de Fundo: WorldView-3 de 28/06/2015
Composição Colorida R1G2B3

Mapa elaborado pelo Núcleo de Geoprocessamento
e Monitoramento Ambiental da Superintendência do
IBAMA no Estado de São Paulo - NUGEO/SP

Legenda

- Pontos a Verificar - Acesso Fácil
- Pontos a Verificar - Acesso Difícil
- Fotos Tiradas em Campo

43°12'9"W

43°12'0"W

43°11'51"W

43°11'42"W

43°11'33"W

20°16'12"S

20°16'12"S

20°16'21"S

20°16'21"S

20°16'30"S

20°16'30"S



Escala 1:5000

0 50 100 150 m

Datum SIRGAS 2000

Legenda

- ★ Pontos a Verificar - Acesso Fácil
- ☆ Pontos a Verificar - Acesso Difícil
- ★ Fotos Tiradas em Campo

Imagem de Fundo: Pleiades de 01/01/2016
Composição Colorida R1G2B3

Mapa elaborado pelo Núcleo de Geoprocessamento
e Monitoramento Ambiental da Superintendência do
IBAMA no Estado de São Paulo - NUGEO/SP



Ministério do Meio Ambiente
Instituto Brasileiro do Meio Ambiente
e dos Recursos Naturais e Renováveis
Superintendência no Estado de São Paulo

Mapa 05C-C - Operação Áugias - Vitoria de Campo - 06/06/2016 - Imagem T2

43°12'9"W

43°12'0"W

43°11'51"W

43°11'42"W

43°11'33"W

20°16'12"S

20°16'21"S

20°16'30"S

20°16'12"S

20°16'21"S

20°16'30"S



Escala 1:5000

0 50 100 150 m

Datum SIRGAS 2000

Imagem de Fundo: WorldView-3 de 17/02/2016
Composição Colorida R1G2B3

Mapa elaborado pelo Núcleo de Geoprocessamento
e Monitoramento Ambiental da Superintendência do
IBAMA no Estado de São Paulo - NUGEO/SP

Legenda

- Pontos a Verificar - Acesso Fácil
- Pontos a Verificar - Acesso Difícil
- Fotos Tiradas em Campo



Foto C037



Foto C038



Foto C039



Foto C040



Ministério do Meio Ambiente
Instituto Brasileiro do Meio Ambiente
e dos Recursos Naturais e Renováveis
Superintendência no Estado de São Paulo

Mapa 06C-A - Operação Áugias - Vitoria de Campo - 03/06/2016 - Imagem T0

43°11'24"W 43°11'15"W 43°11'6"W 43°10'57"W 43°10'48"W 43°10'39"W



Imagem de Fundo: WorldView-3 de 28/06/2015
Composição Colorida R1G2B3

Mapa elaborado pelo Núcleo de Geoprocessamento
e Monitoramento Ambiental da Superintendência do
IBAMA no Estado de São Paulo - NUGEO/SP

Legenda

- Pontos a Verificar - Acesso Fácil
- Pontos a Verificar - Acesso Difícil
- Fotos Tiradas em Campo



Ministério do Meio Ambiente
Instituto Brasileiro do Meio Ambiente
e dos Recursos Naturais e Renováveis
Superintendência no Estado de São Paulo

Mapa 06C-B - Operação Águas - Vitoria de Campo - 03/06/2016 - Imagem T1

43°11'24"W 43°11'15"W 43°11'6"W 43°10'57"W 43°10'48"W 43°10'39"W

20°16'12"S

20°16'21"S

20°16'30"S

20°16'12"S

20°16'21"S

20°16'30"S



Escala 1:5000



Datum SIRGAS 2000

43°11'24"W

43°11'15"W

43°11'6"W

43°10'57"W

43°10'48"W

43°10'39"W

Imagem de Fundo: Pleiades de 01/01/2016
Composição Colorida R1G2B3

Mapa elaborado pelo Núcleo de Geoprocessamento
e Monitoramento Ambiental da Superintendência do
IBAMA no Estado de São Paulo - NUGEO/SP

Legenda

- Pontos a Verificar - Acesso Fácil
- Pontos a Verificar - Acesso Difícil
- Fotos Tiradas em Campo



Ministério do Meio Ambiente
Instituto Brasileiro do Meio Ambiente
e dos Recursos Naturais e Renováveis
Superintendência no Estado de São Paulo

Mapa 06C-C - Operação Águas - Vitoria de Campo - 03/06/2016 - Imagem T2



Imagem de Fundo: WorldView-3 de 17/02/2016
Composição Colorida R1G2B3

Mapa elaborado pelo Núcleo de Geoprocessamento
e Monitoramento Ambiental da Superintendência do
IBAMA no Estado de São Paulo - NUGEO/SP

Legenda

- ★ Pontos a Verificar - Acesso Fácil
- ☆ Pontos a Verificar - Acesso Difícil
- ★ Fotos Tiradas em Campo

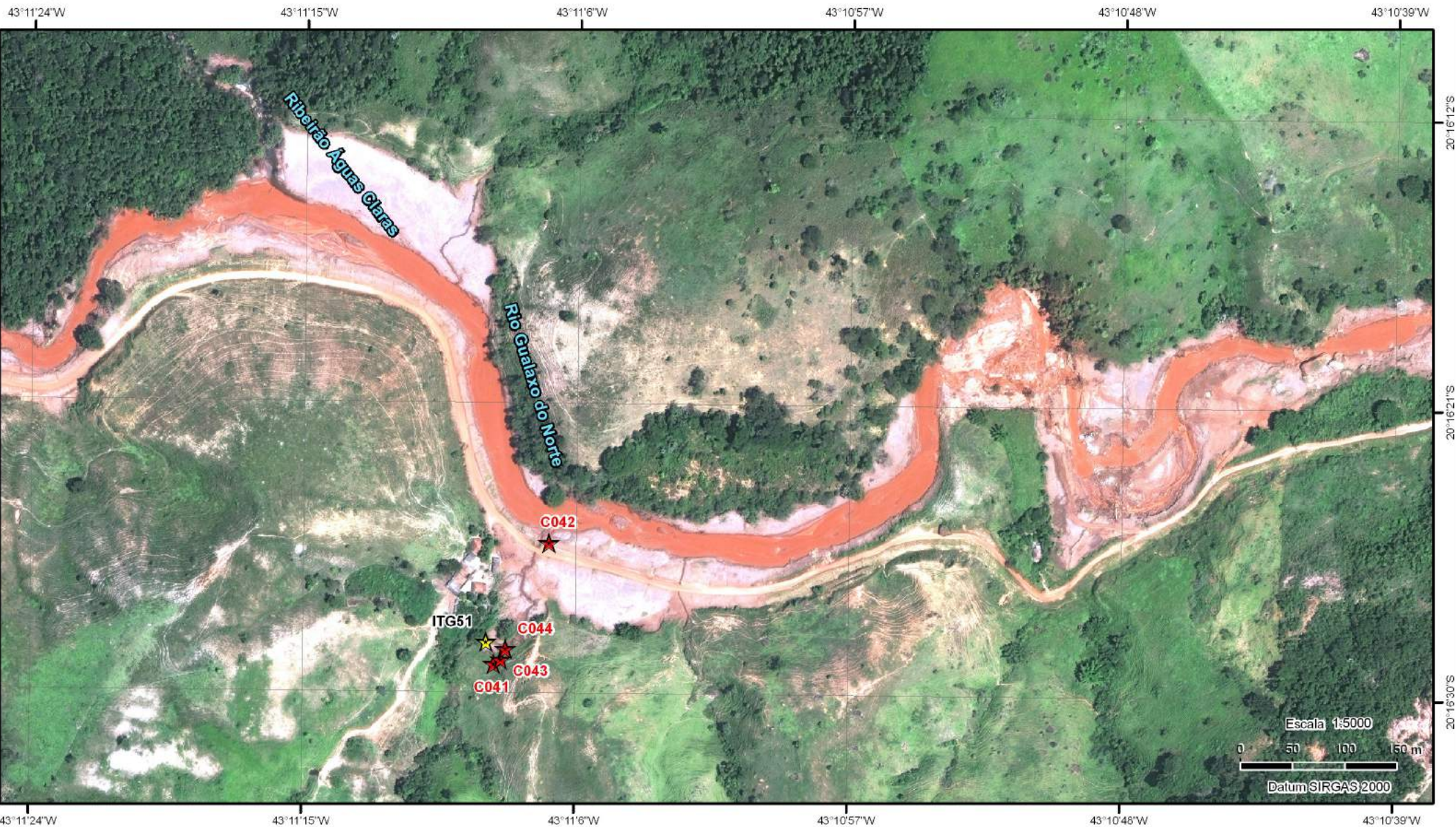

Foto C041



Foto C042



Foto C043



Foto C044



Mapa 07C-A - Operação Áugias - Vitoria de Campo - 06/06/2016 - Imagem T0



43°10'3"W 43°9'54"W 43°9'45"W 43°9'36"W 43°9'27"W



Imagem de Fundo: WorldView-3 de 28/06/2015
Composição Colorida R1G2B3

Mapa elaborado pelo Núcleo de Geoprocessamento
e Monitoramento Ambiental da Superintendência do
IBAMA no Estado de São Paulo - NUGEO/SP

Legenda

-  Pontos a Verificar - Acesso Fácil
-  Pontos a Verificar - Acesso Difícil
-  Fotos Tiradas em Campo



Ministério do Meio Ambiente
Instituto Brasileiro do Meio Ambiente
e dos Recursos Naturais e Renováveis
Superintendência no Estado de São Paulo

Mapa 07C-B - Operação Áugias - Vitoria de Campo - 06/06/2016 - Imagem T1

43°10'3"W 43°9'54"W 43°9'45"W 43°9'36"W 43°9'27"W



Imagem de Fundo: Pleiades de 01/01/2016
Composição Colorida R1G2B3

Mapa elaborado pelo Núcleo de Geoprocessamento
e Monitoramento Ambiental da Superintendência do
IBAMA no Estado de São Paulo - NUGEO/SP

Legenda

- Pontos a Verificar - Acesso Fácil
- Pontos a Verificar - Acesso Difícil
- Fotos Tiradas em Campo



Ministério do Meio Ambiente
Instituto Brasileiro do Meio Ambiente
e dos Recursos Naturais e Renováveis
Superintendência no Estado de São Paulo

Mapa 07C-C - Operação Áugias - Vitoria de Campo - 06/06/2016 - Imagem T2

43°10'3"W

43°9'54"W

43°9'45"W

43°9'36"W

43°9'27"W

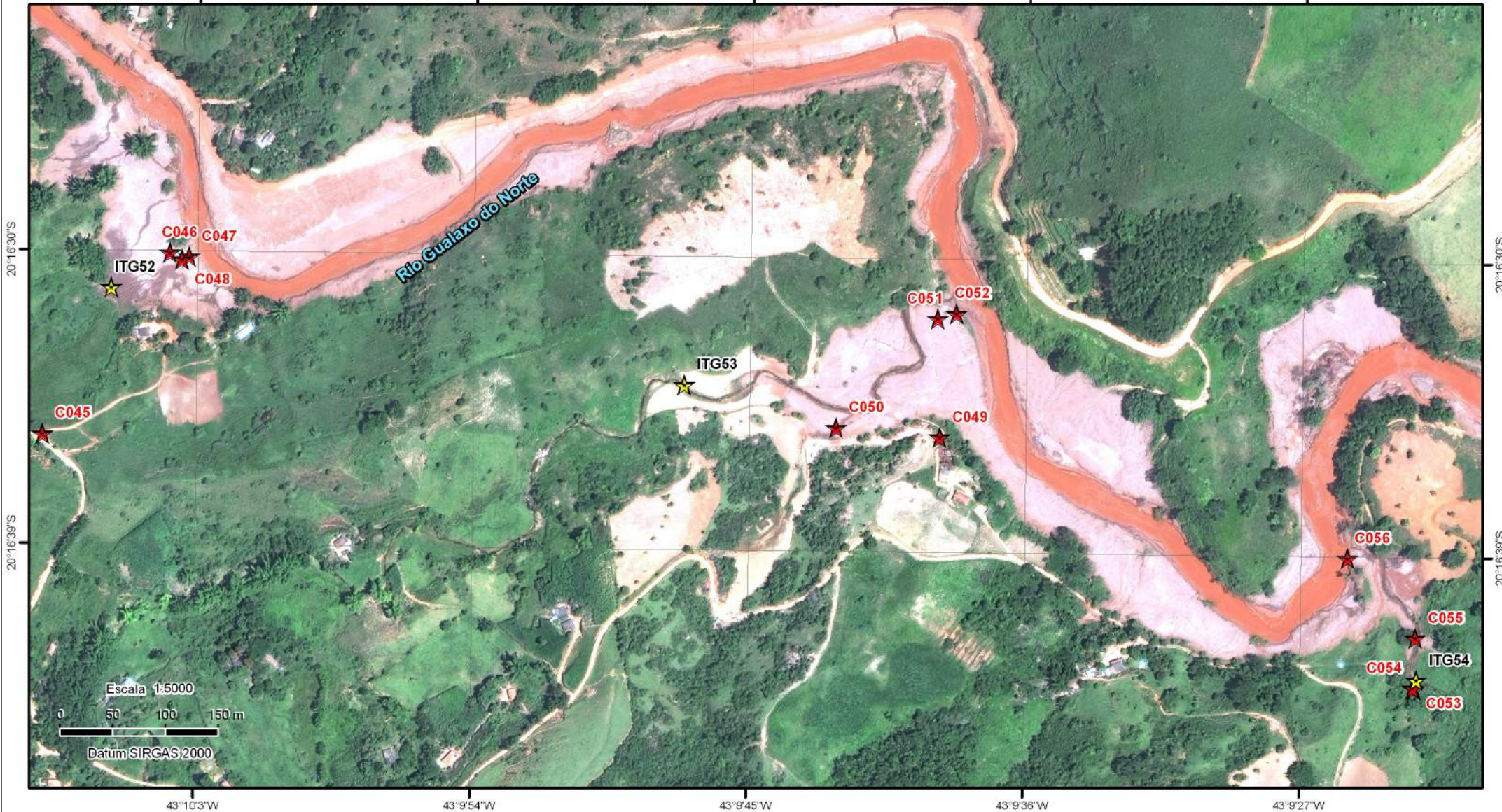

Escala 1:5000

0 50 100 150 m

Datum SIRGAS 2000

43°10'3"W

43°9'54"W

43°9'45"W

43°9'36"W

43°9'27"W

Imagem de Fundo: WorldView-3 de 17/02/2016
Composição Colorida R1G2B3

Mapa elaborado pelo Núcleo de Geoprocessamento
e Monitoramento Ambiental da Superintendência do
IBAMA no Estado de São Paulo - NUGEO/SP

Legenda

- Pontos a Verificar - Acesso Fácil
- Pontos a Verificar - Acesso Difícil
- Fotos Tiradas em Campo



Foto C045



Foto C046



Foto C047



Foto C048



Foto C049



Foto C050



Foto C051



Foto C052



Foto C053



Foto C054



Foto C055



Foto C056



Ministério do Meio Ambiente
Instituto Brasileiro do Meio Ambiente
e dos Recursos Naturais e Renováveis
Superintendência no Estado de São Paulo

Mapa 08C-A - Operação Águas - Vitoria de Campo - 03/06/2016 - Imagem T0



Imagem de Fundo: WorldView-3 de 28/06/2015
Composição Colorida R1G2B3

Mapa elaborado pelo Núcleo de Geoprocessamento
e Monitoramento Ambiental da Superintendência do
IBAMA no Estado de São Paulo - NUGEO/SP

Legenda

- Pontos a Verificar - Acesso Fácil
- Pontos a Verificar - Acesso Difícil
- Fotos Tiradas em Campo



Ministério do Meio Ambiente
Instituto Brasileiro do Meio Ambiente
e dos Recursos Naturais e Renováveis
Superintendência no Estado de São Paulo

Mapa 08C-B - Operação Áugias - Vitoria de Campo - 03/06/2016 - Imagem T1



Imagem de Fundo: Pleiades de 01/01/2016
Composição Colorida R1G2B3

Mapa elaborado pelo Núcleo de Geoprocessamento
e Monitoramento Ambiental da Superintendência do
IBAMA no Estado de São Paulo - NUGEO/SP

Legenda

- Pontos a Verificar - Acesso Fácil
- Pontos a Verificar - Acesso Difícil
- Fotos Tiradas em Campo



Ministério do Meio Ambiente
Instituto Brasileiro do Meio Ambiente
e dos Recursos Naturais e Renováveis
Superintendência no Estado de São Paulo

Mapa 08C-C - Operação Áugias - Vitoria de Campo - 03/06/2016 - Imagem T2



Imagem de Fundo: WorldView-3 de 17/02/2016
Composição Colorida R1G2B3

Mapa elaborado pelo Núcleo de Geoprocessamento
e Monitoramento Ambiental da Superintendência do
IBAMA no Estado de São Paulo - NUGEO/SP

Legenda

- ★ Pontos a Verificar - Acesso Fácil
- ☆ Pontos a Verificar - Acesso Difícil
- ★ Fotos Tiradas em Campo

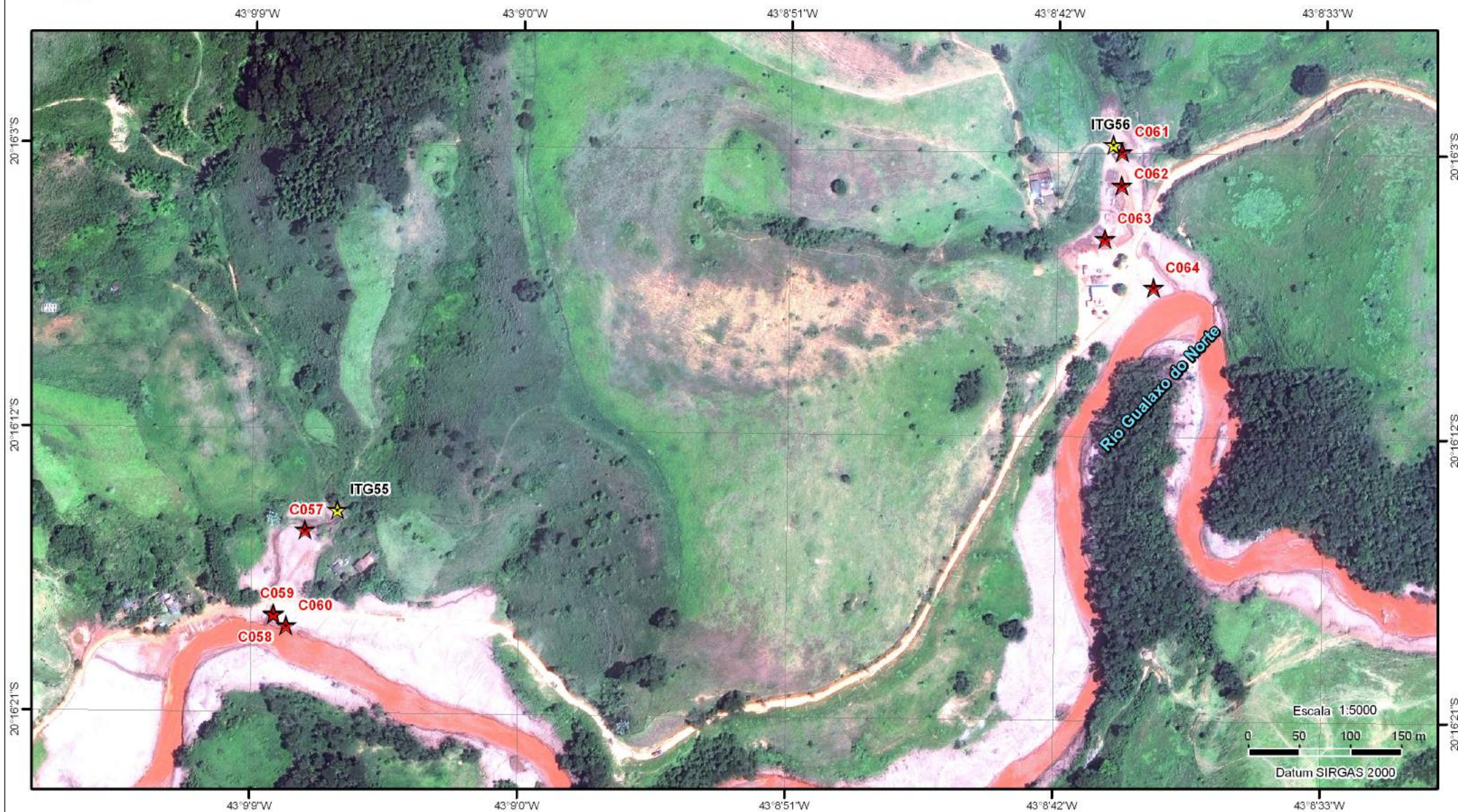

Foto C057



Foto C058



Foto C059



Foto C060



Foto C061



Foto C062



Foto C063



Foto C064



Ministério do Meio Ambiente
Instituto Brasileiro do Meio Ambiente
e dos Recursos Naturais e Renováveis
Superintendência no Estado de São Paulo

Mapa 09C-A - Operação Águas - Vitoria de Campo - 04/06/2016 - Imagem T0



Imagem de Fundo: WorldView-3 de 28/06/2015
Composição Colorida R1G2B3

Mapa elaborado pelo Núcleo de Geoprocessamento
e Monitoramento Ambiental da Superintendência do
IBAMA no Estado de São Paulo - NUGEO/SP

Legenda

- Pontos a Verificar - Acesso Fácil
- Pontos a Verificar - Acesso Difícil
- Fotos Tiradas em Campo

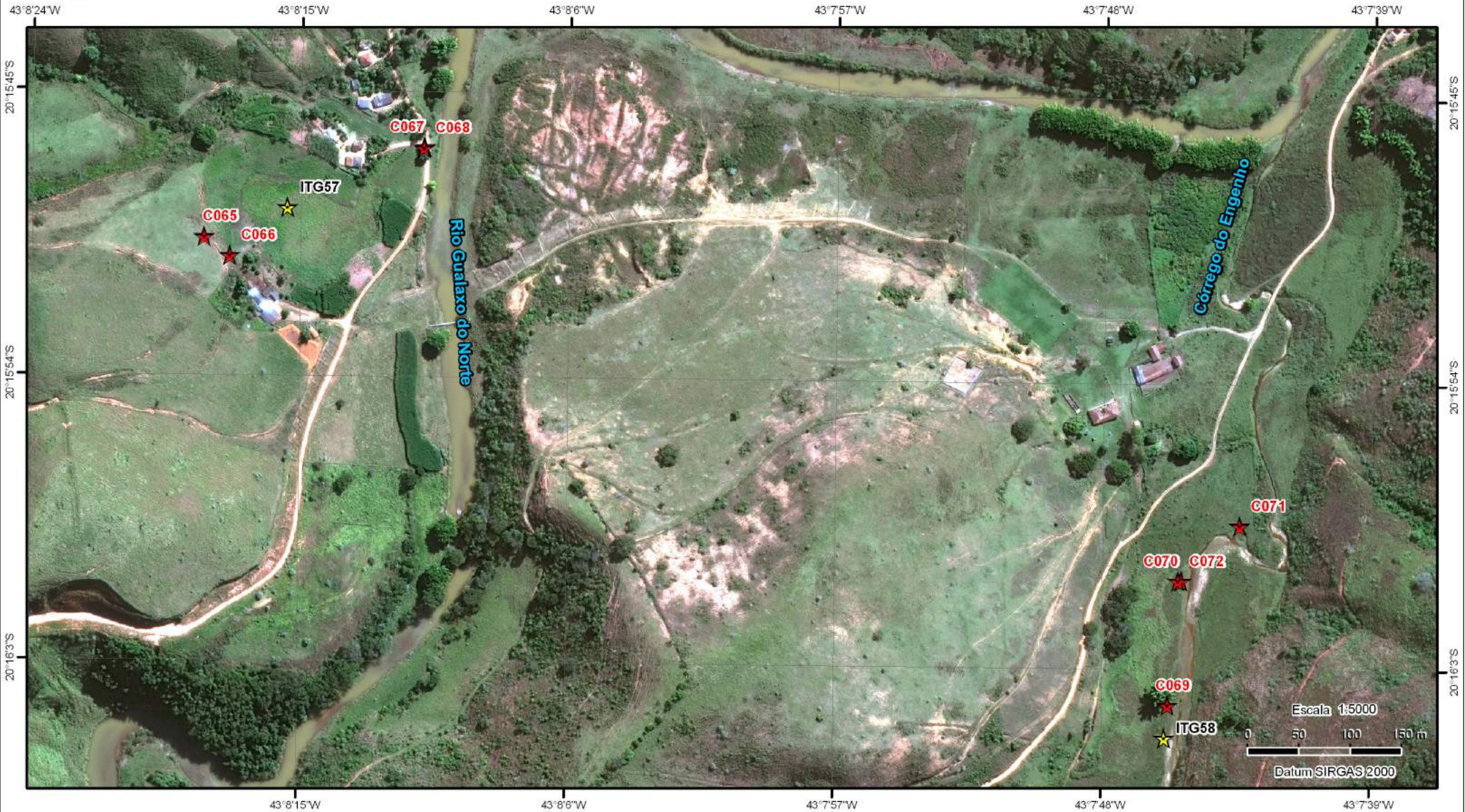

Ministério do Meio Ambiente
Instituto Brasileiro do Meio Ambiente
e dos Recursos Naturais e Renováveis
Superintendência no Estado de São Paulo

Mapa 09C-B - Operação Águas - Vitoria de Campo - 04/06/2016 - Imagem T1



Imagem de Fundo: Pleiades de 01/01/2016
Composição Colorida R1G2B3

Mapa elaborado pelo Núcleo de Geoprocessamento
e Monitoramento Ambiental da Superintendência do
IBAMA no Estado de São Paulo - NUGEO/SP

Legenda

- ★ Pontos a Verificar - Acesso Fácil
- ☆ Pontos a Verificar - Acesso Difícil
- ★ Fotos Tiradas em Campo



Ministério do Meio Ambiente
Instituto Brasileiro do Meio Ambiente
e dos Recursos Naturais e Renováveis
Superintendência no Estado de São Paulo

Mapa 09C-C - Operação Águas - Vitoria de Campo - 04/06/2016 - Imagem T2



Imagem de Fundo: WorldView-3 de 17/02/2016
Composição Colorida R1G2B3

Mapa elaborado pelo Núcleo de Geoprocessamento
e Monitoramento Ambiental da Superintendência do
IBAMA no Estado de São Paulo - NUGEO/SP

Legenda

- ★ Pontos a Verificar - Acesso Fácil
- ☆ Pontos a Verificar - Acesso Difícil
- ★ Fotos Tiradas em Campo

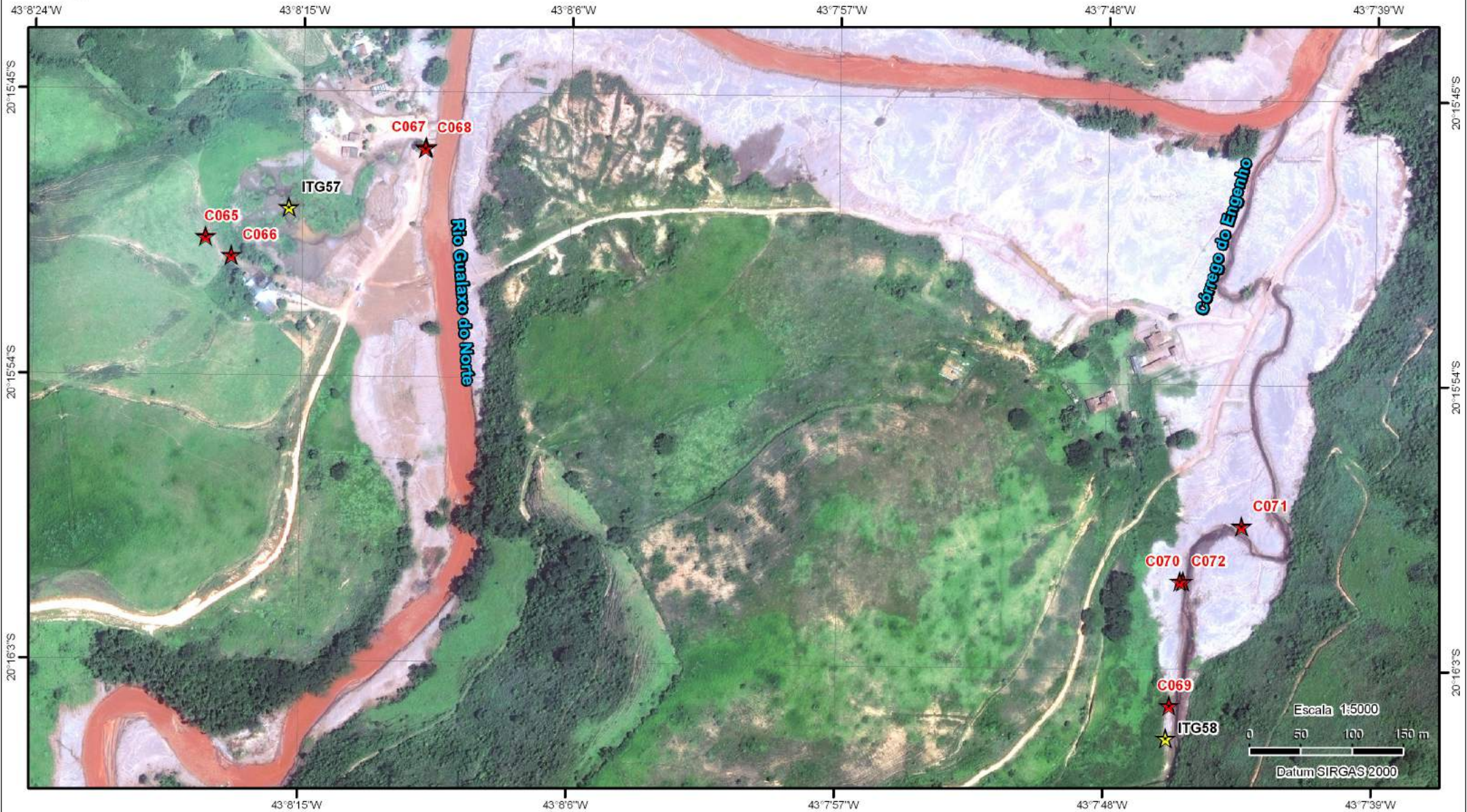

Foto C065



Foto C066



Foto C067



Foto C068



Foto C069



Foto C070



Foto C071



Foto C072



Ministério do Meio Ambiente
Instituto Brasileiro do Meio Ambiente
e dos Recursos Naturais e Renováveis
Superintendência no Estado de São Paulo

Mapa 10C-A - Operação Águas - Vitoria de Campo - 04/06/2016 - Imagem T0

43°7'57"W

43°7'48"W

43°7'39"W

43°7'30"W

43°7'21"W

20°15'18"S

20°15'27"S

20°15'36"S

20°15'18"S

20°15'27"S

20°15'36"S



43°7'57"W

43°7'48"W

43°7'39"W

43°7'30"W

43°7'21"W

Imagem de Fundo: WorldView-3 de 28/06/2015
Composição Colorida R1G2B3

Mapa elaborado pelo Núcleo de Geoprocessamento
e Monitoramento Ambiental da Superintendência do
IBAMA no Estado de São Paulo - NUGEO/SP

Escala 1:5000

0 50 100 150 m

Datum SIRGAS 2000

Legenda

- Pontos a Verificar - Acesso Fácil
- Pontos a Verificar - Acesso Difícil
- Fotos Tiradas em Campo



Mapa 10CB - Operação Águias - Vitoria de Campo - 04/06/2016 - Imagem T1

43°7'57"W

43°7'48"W

43°7'39"W

43°7'30"W

43°7'21"W

20°15'18"S

20°15'27"S

20°15'36"S

20°15'18"S

20°15'27"S

20°15'36"S



43°7'57"W

43°7'48"W

43°7'39"W

43°7'30"W

43°7'21"W

Imagem de Fundo: Pleiades de 01/01/2016
Composição Colorida R1G2B3

Mapa elaborado pelo Núcleo de Geoprocessamento
e Monitoramento Ambiental da Superintendência do
IBAMA no Estado de São Paulo - NUGEO/SP

Legenda

- Pontos a Verificar - Acesso Fácil
- Pontos a Verificar - Acesso Difícil
- Fotos Tiradas em Campo



Ministério do Meio Ambiente
Instituto Brasileiro do Meio Ambiente
e dos Recursos Naturais e Renováveis
Superintendência no Estado de São Paulo

Mapa 10C-C - Operação Águas - Vitoria de Campo - 04/06/2016 - Imagem T2

43°7'57"W

43°7'48"W

43°7'39"W

43°7'30"W

43°7'21"W

20°15'18"S

20°15'18"S

20°15'27"S

20°15'27"S

20°15'36"S

20°15'36"S



Escala 1:5000

0 50 100 150 m

Datum SIRGAS 2000

43°7'57"W

43°7'48"W

43°7'39"W

43°7'30"W

43°7'21"W

Imagem de Fundo: WorldView-3 de 17/02/2016 e
WorldView-2 de 10/03/2016
Composição Colorida R1G2B3

Mapa elaborado pelo Núcleo de Geoprocessamento
e Monitoramento Ambiental da Superintendência do
IBAMA no Estado de São Paulo - NUGEO/SP

Legenda

- Pontos a Verificar - Acesso Fácil
- Pontos a Verificar - Acesso Difícil
- Fotos Tiradas em campo



Foto C073



Foto C074